

初任運転者実技指導記録

北園営業所		指導責任者		丸山 豊	
乗務者氏名		石崎健太郎		生年月日	
雇用年月日		2024年3月17日		2024年4月30日（大型選任）	
バス部異動		2024年3月17日		選任年月日	
※初任運転者に対する実技実習 合計20時間以上					
実施年月日	ハンドル時間	実施経路	走行距離	指導教育内容	指導実施者
2024年4月9日	2:24	市街地や国道、県道など (別紙)ルート①②	68	大型バス 車体サイズ感覚 加減速、右左折	丸山 豊
2024年4月10日	2:15	市街地や国道、県道など (別紙)ルート③④	77	大型バス ハンドルのタイミング 加減速、右左折	丸山 豊
2024年4月11日	2:39	市街地や国道、県道など (別紙)ルート⑤⑥	90	大型バス ギア操作 カーブ走行位置	丸山 豊
2024年4月12日	2:35	市街地や国道、県道など (別紙)ルート⑦⑧	54	大型バス 交差点右左折 ギア操作	丸山 豊
2024年4月15日	1:50	市街地や国道、県道など (別紙)ルート⑨⑩	50	大型バス 狭い道路への右左折や停止 発車のスムーズな運行	丸山 豊
2024年4月16日	1:18	市街地や国道、県道など (別紙)ルート⑪	27	大型バス 狭い道路への右左折や停止 発車のスムーズな運行	丸山 豊
2024年4月17日	2:49	市街地や国道、県道など (別紙)ルート⑫⑬	49	大型バス 交差点右左折 狭い場所への進入	丸山 豊
2024年4月18日	2:45	市街地や国道、県道など (別紙)ルート⑭⑮	54	大型バス 交差点右左折 ギア操作	丸山 豊
2024年4月19日	0:43	市街地や国道、県道など (別紙)ルート⑯	15	大型バス 減速の安定	丸山 豊
2024年4月24日	1:41	市街地や国道、県道など 西山IC→米山IC (別紙)ルート⑰	61	大型バス 高速道路走行	丸山 豊
2024年4月30日	1:34	市街地や国道、県道など (別紙)ルート⑱	31	大型バス 選任検定	石田篤史 丸山 豊
ハンドル時間 合計	22:33	距離合計	576		
4/30	運転映像 総括 13:00～13:15				石田篤史

ルート①

期間 : 2024/04/09 10:53:00 ~ 2024/04/09 12:10:59

印刷

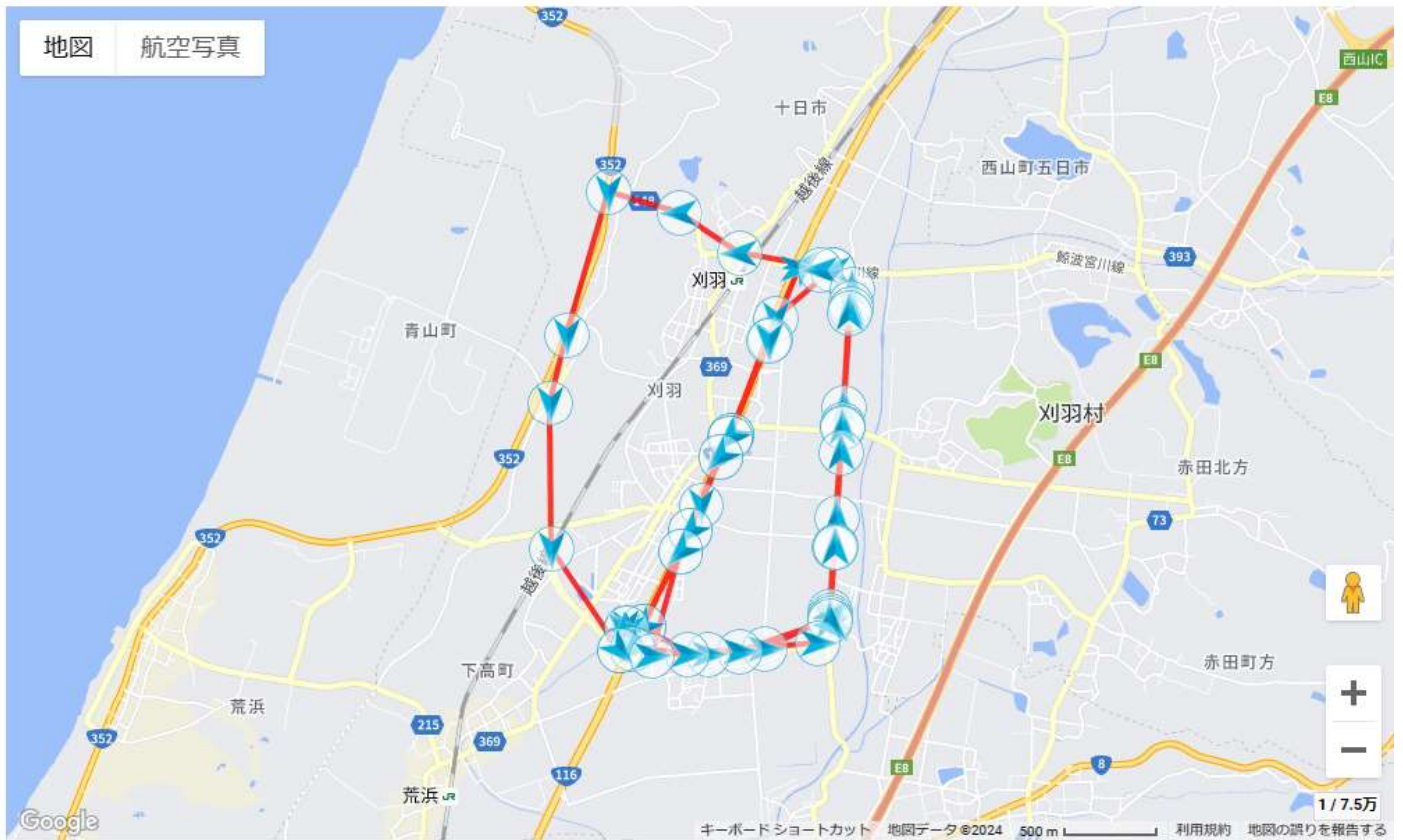

ルート②

期間 : 2024/04/09 13:10:00 ~ 2024/04/09 15:15:59

印刷

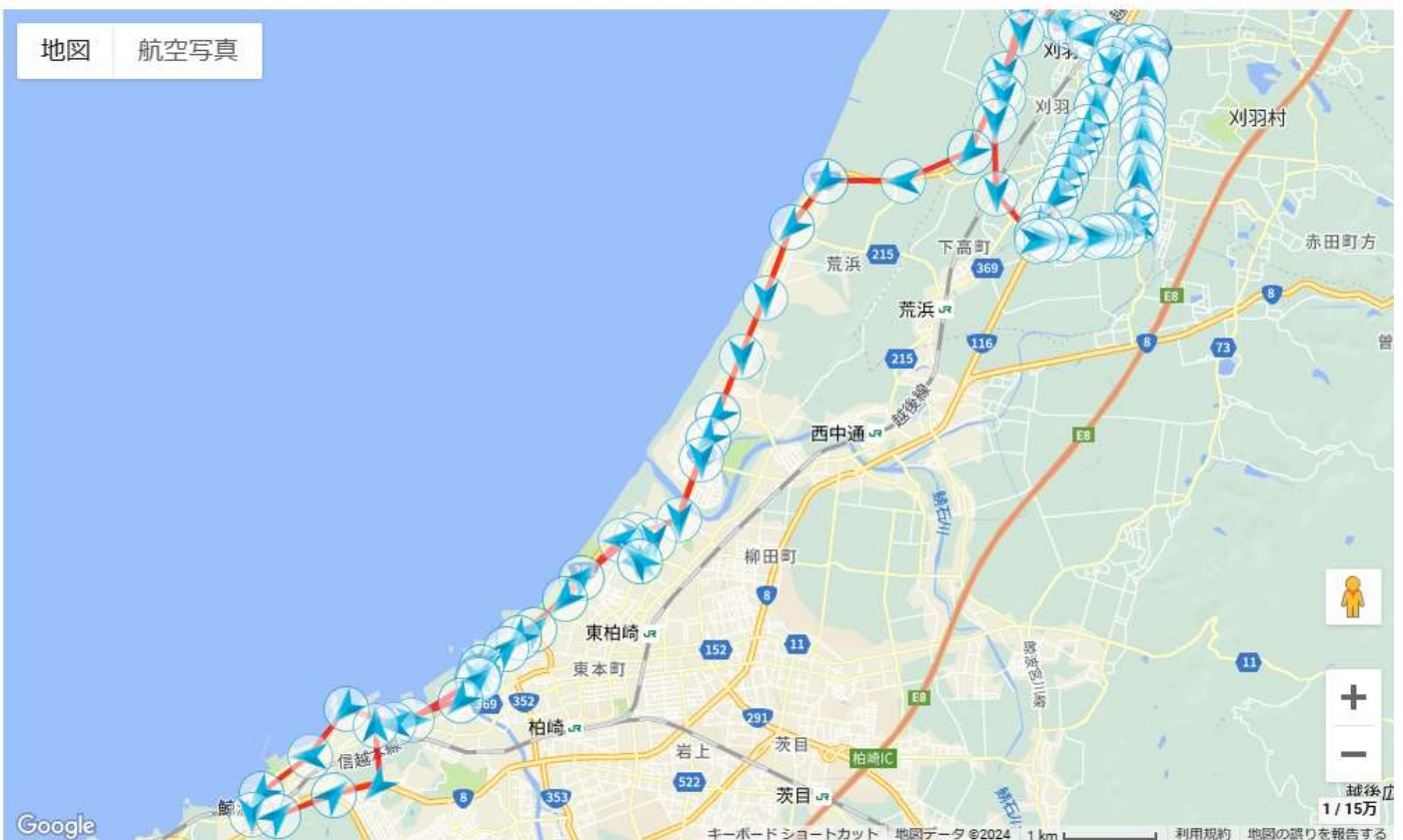

ルート③

期間 : 2024/04/10 10:00:00 ~ 2024/04/10 12:20:59

印刷

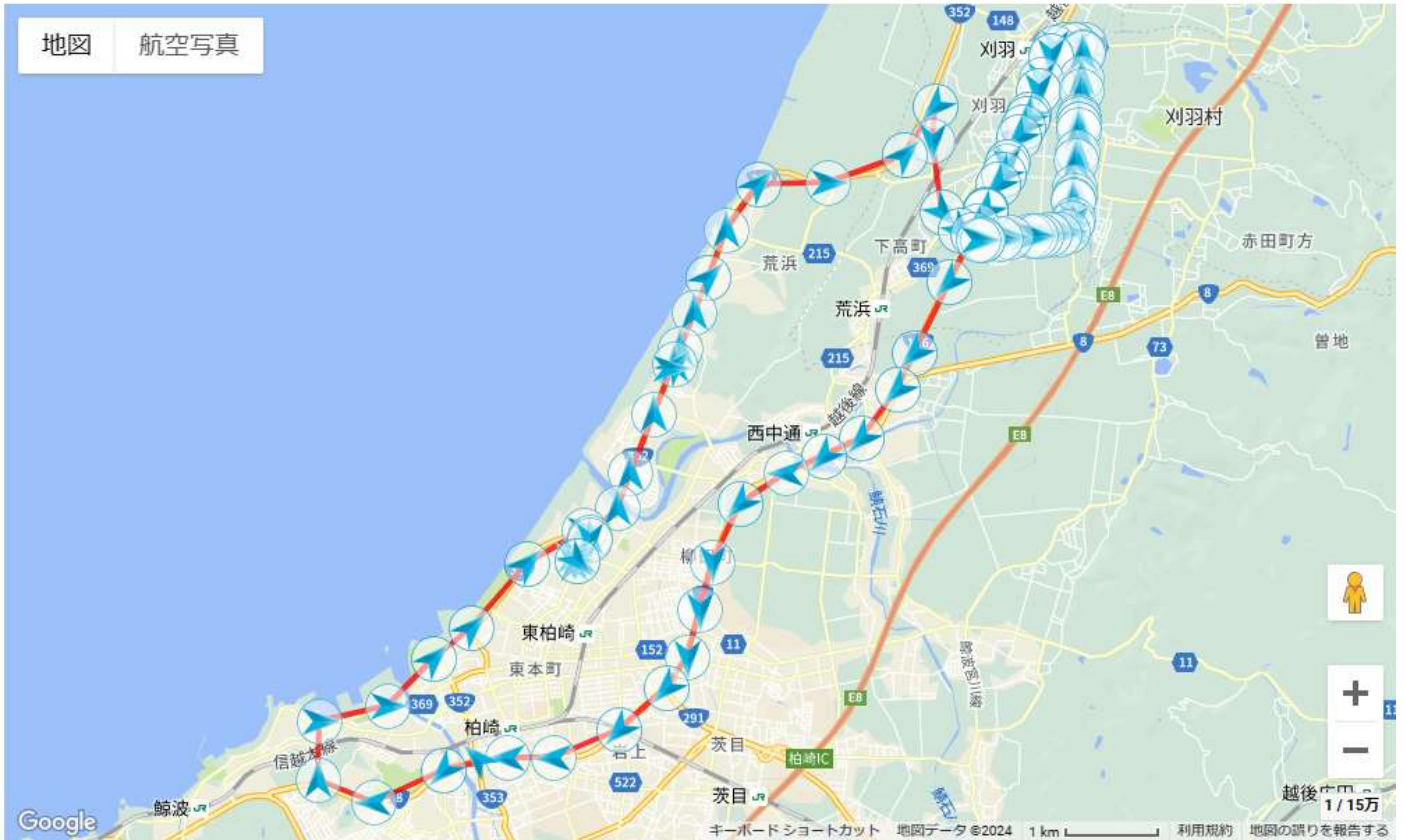

ルート④

期間 : 2024/04/10 14:00:00 ~ 2024/04/10 15:40:59

印刷

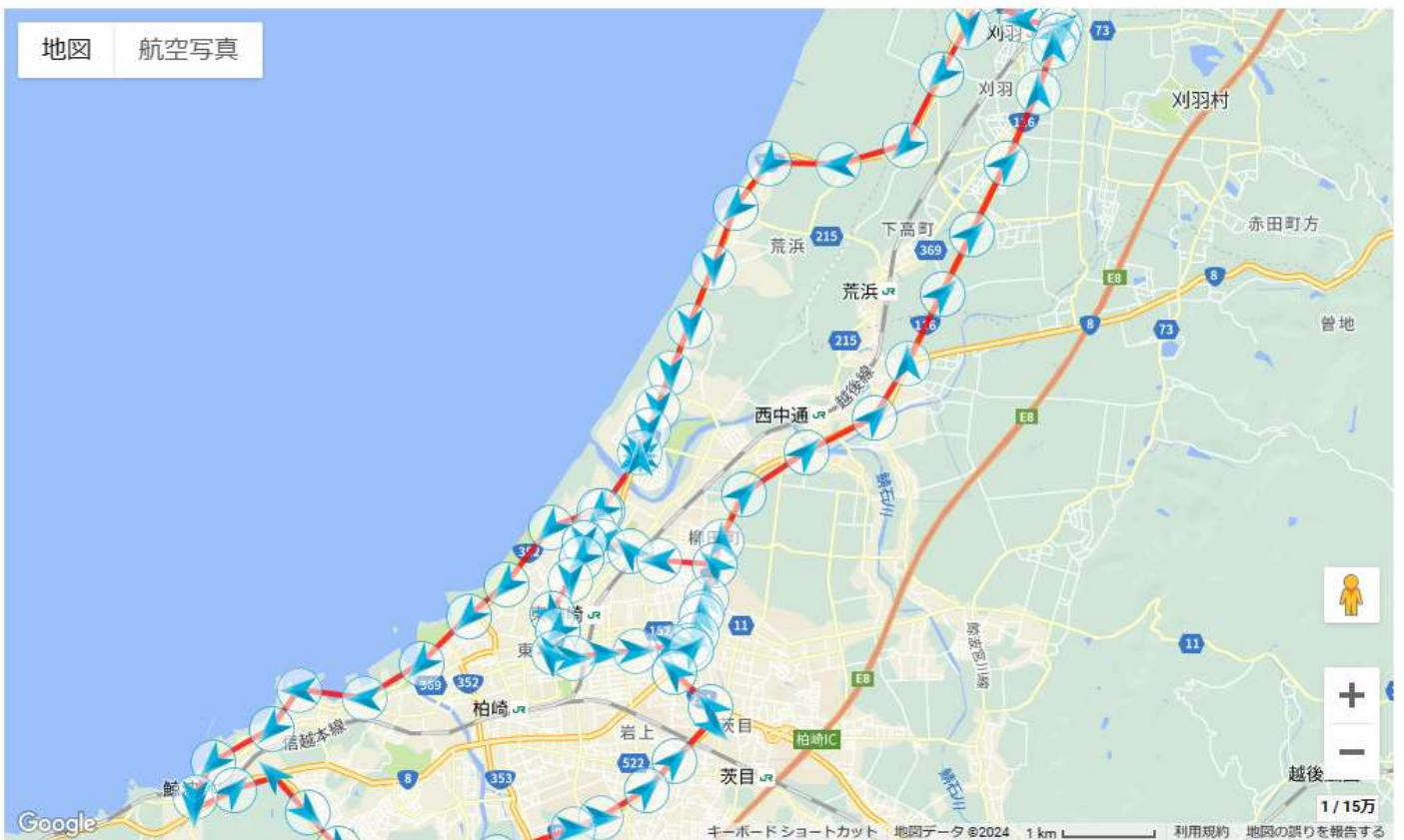

ルート⑤

期間 : 2024/04/11 10:20:00 ~ 2024/04/11 11:50:59

印刷

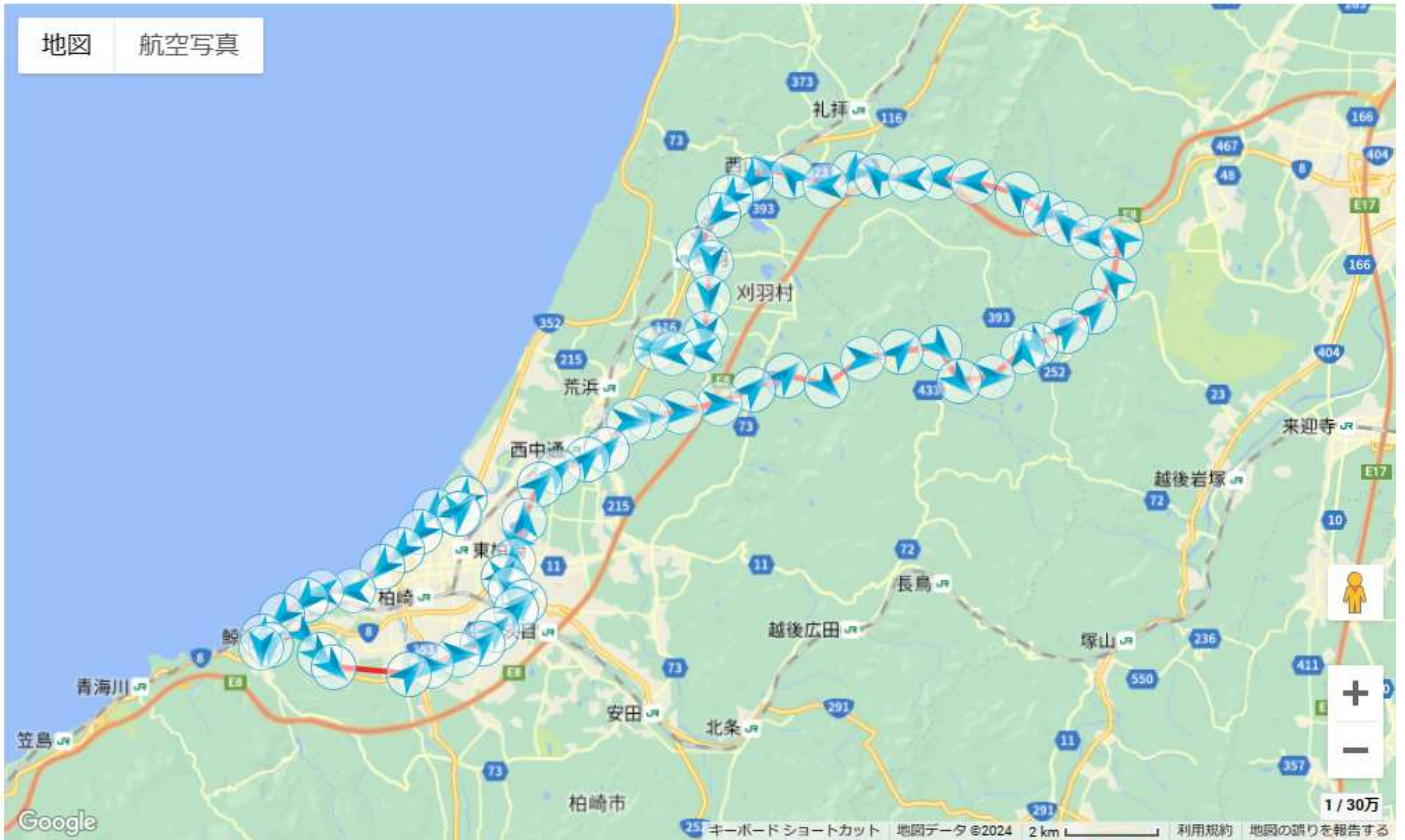

ルート⑥

期間 : 2024/04/11 13:00:00 ~ 2024/04/11 14:10:59

印刷

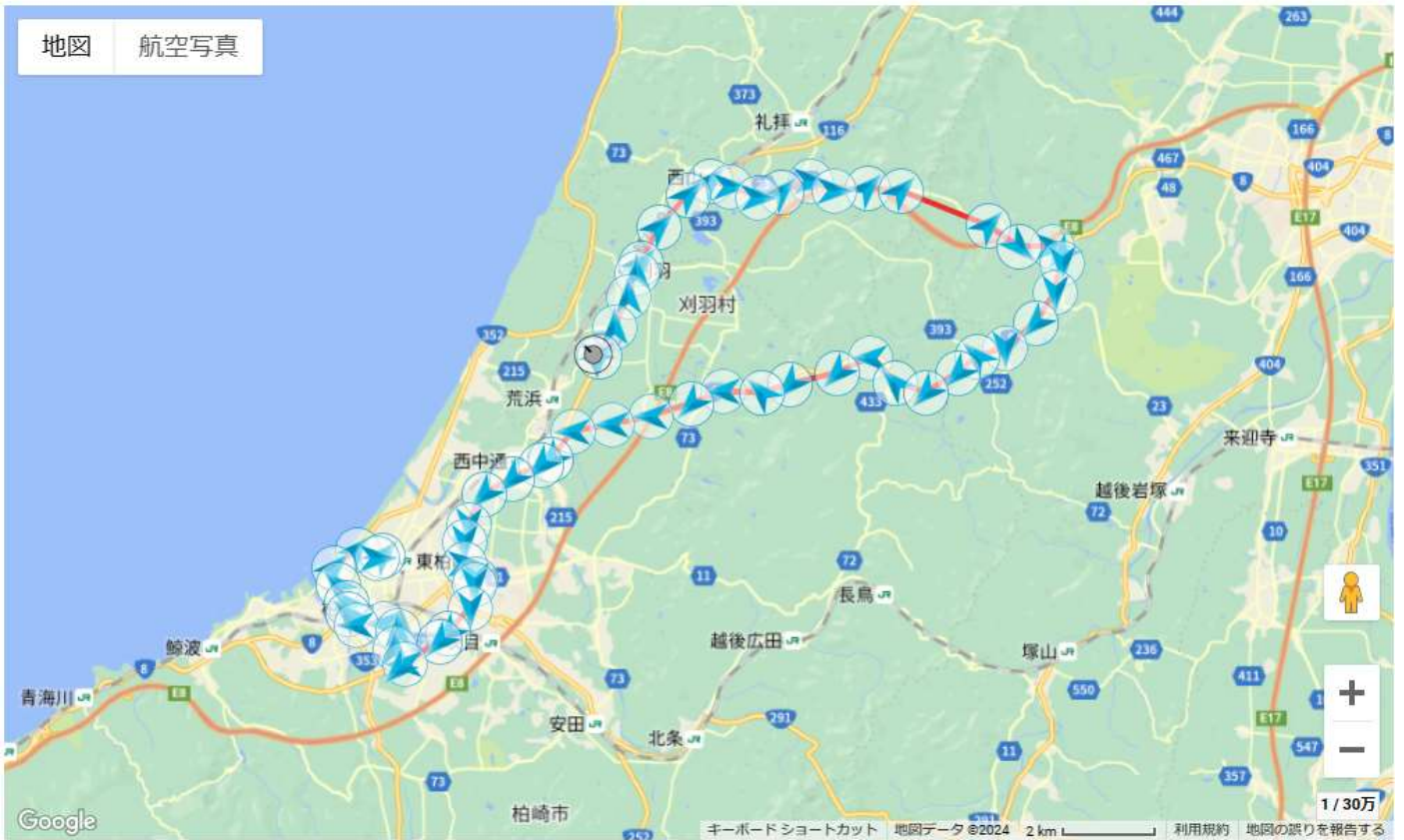

ルート⑦

期間 : 2024/04/12 10:15:00 ~ 2024/04/12 12:20:59

印刷

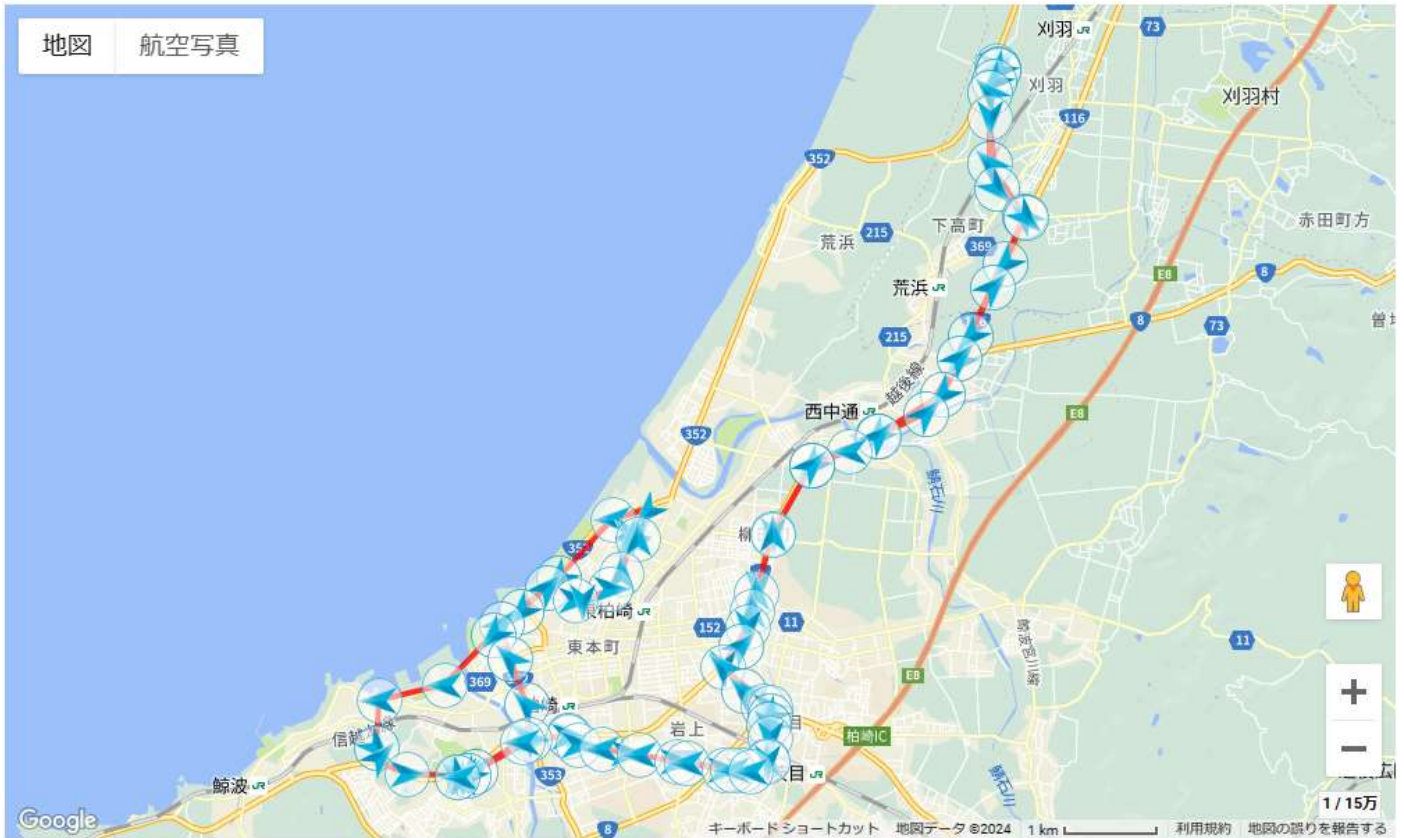

ルート⑧

期間 : 2024/04/12 13:45:00 ~ 2024/04/12 15:05:59

印刷

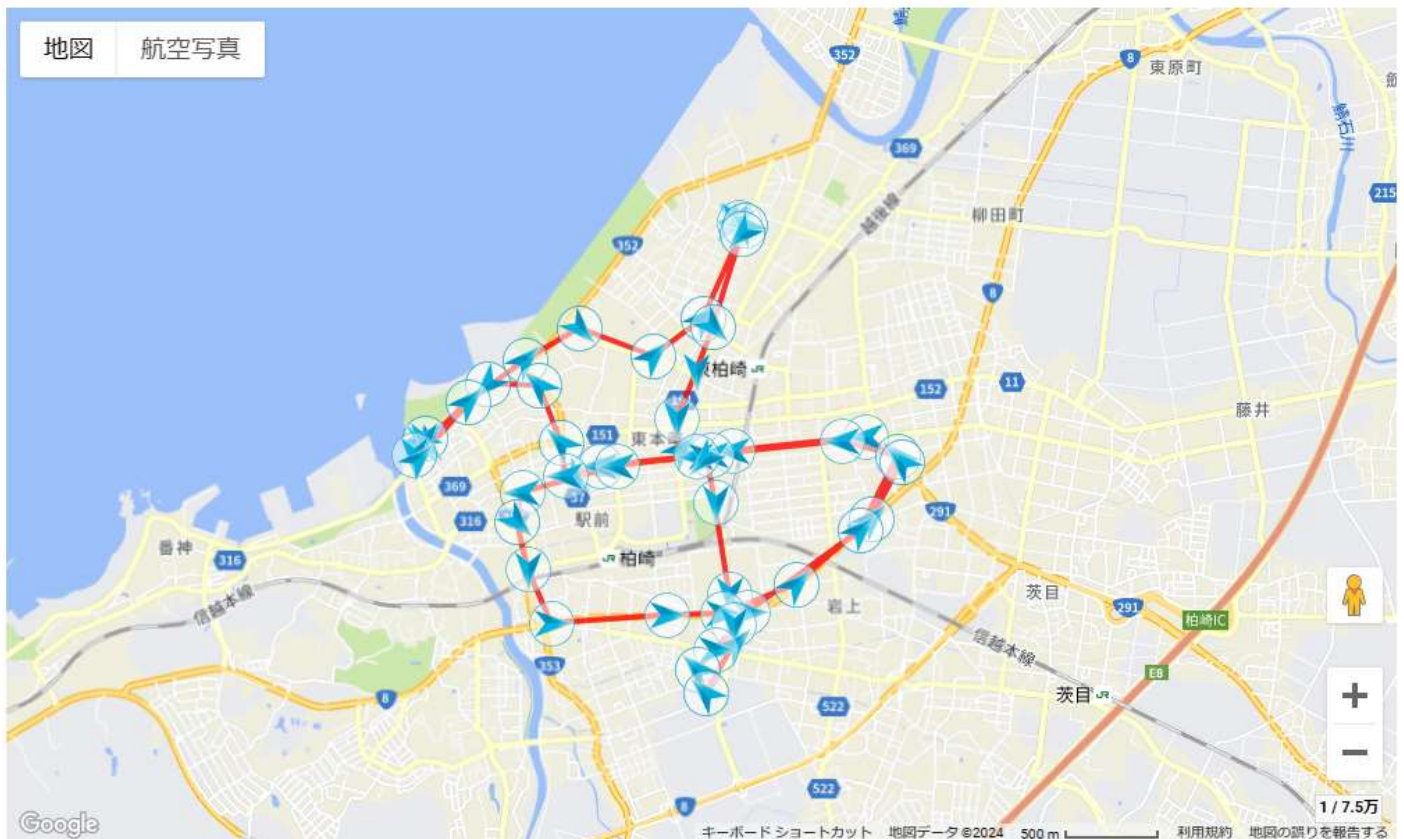

ルート⑨

期間 : 2024/04/15 09:20:00 ~ 2024/04/15 11:30:59

印刷

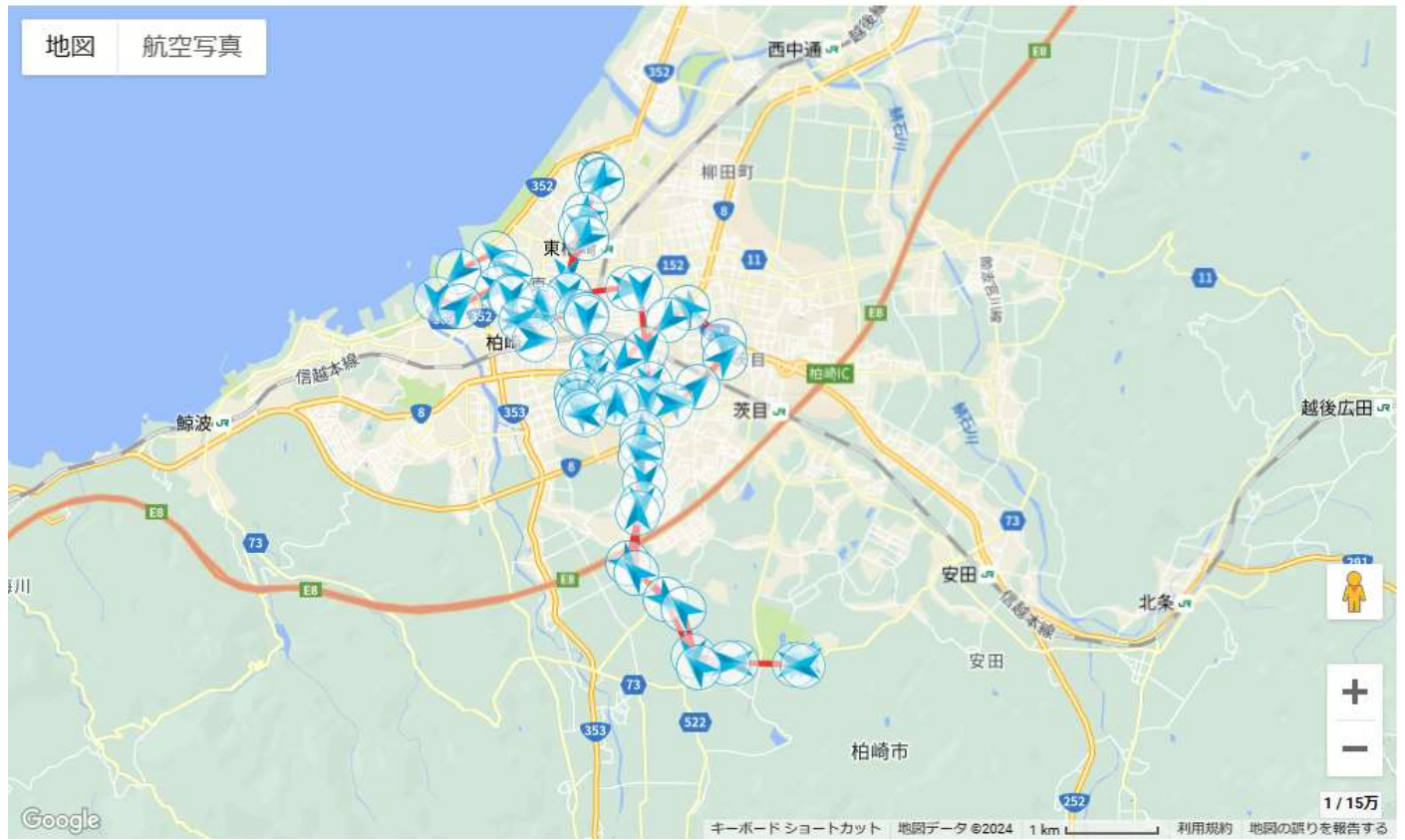

ルート⑩

期間 : 2024/04/15 13:10:00 ~ 2024/04/15 15:00:59

印刷

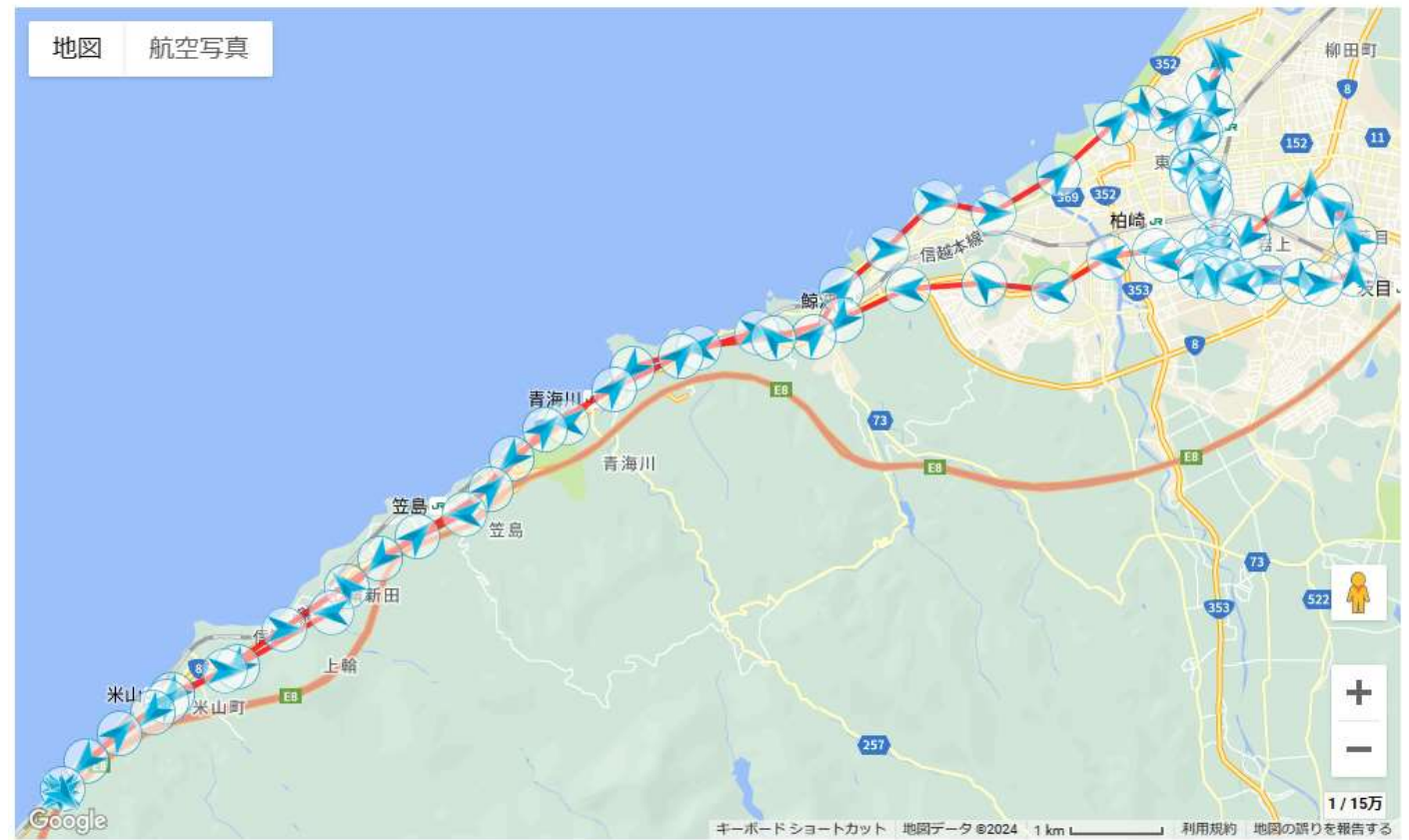

ルート①

期間 : 2024/04/16 10:10:00 ~ 2024/04/16 12:00:59

印刷

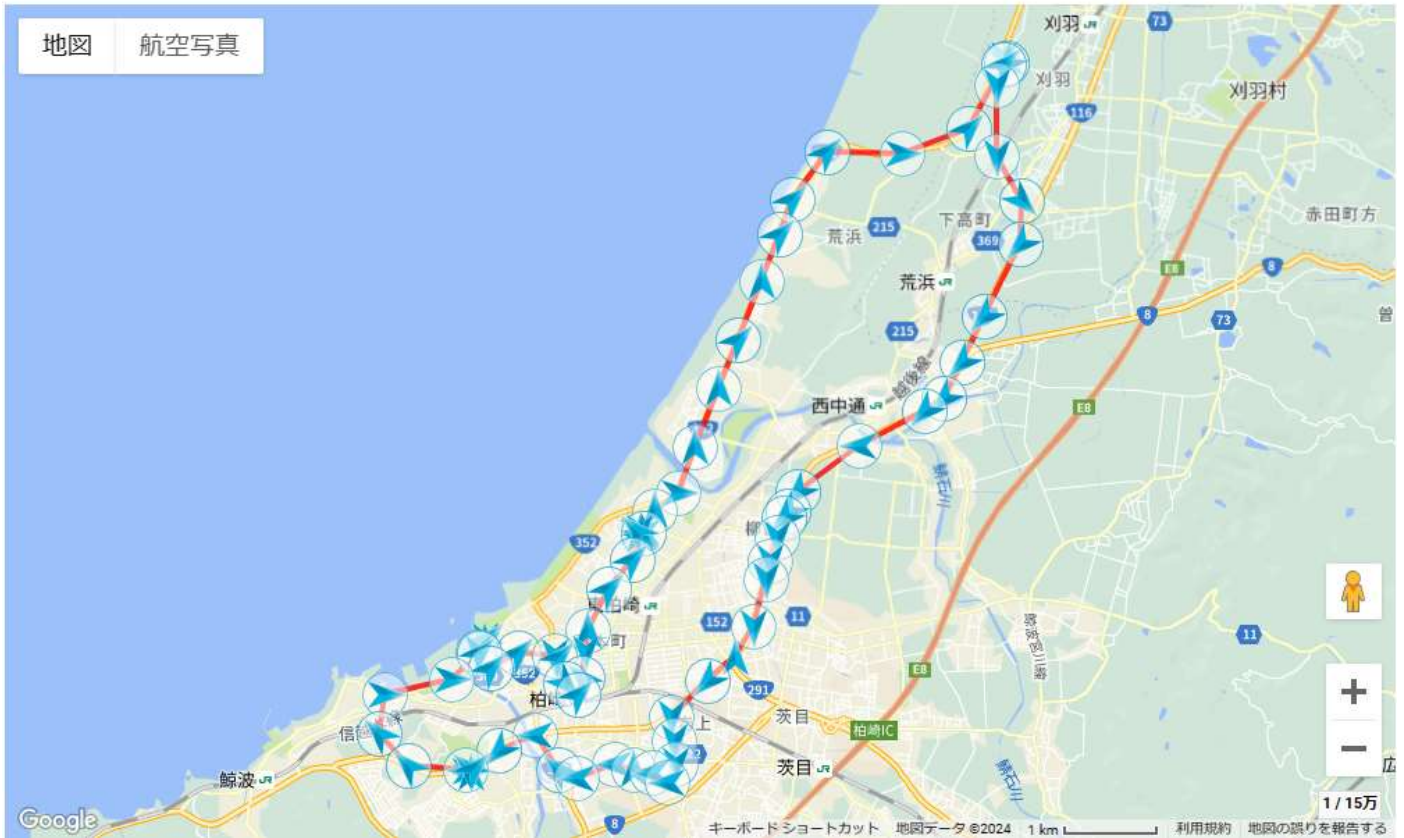

ルート②

期間 : 2024/04/17 10:15:00 ~ 2024/04/17 11:45:59

印刷

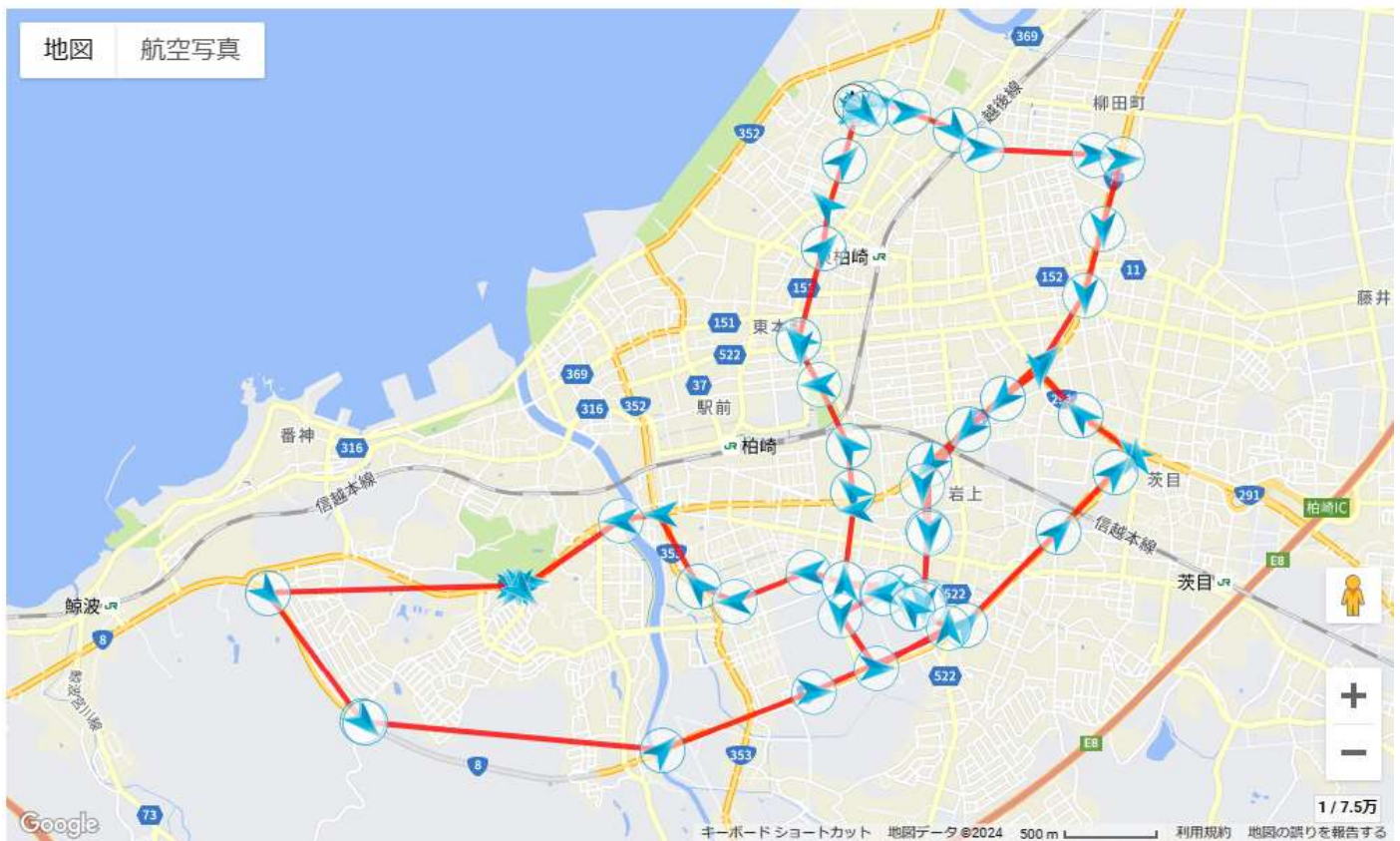

ルート⑬

期間 : 2024/04/17 13:35:00 ~ 2024/04/17 15:40:59

印刷

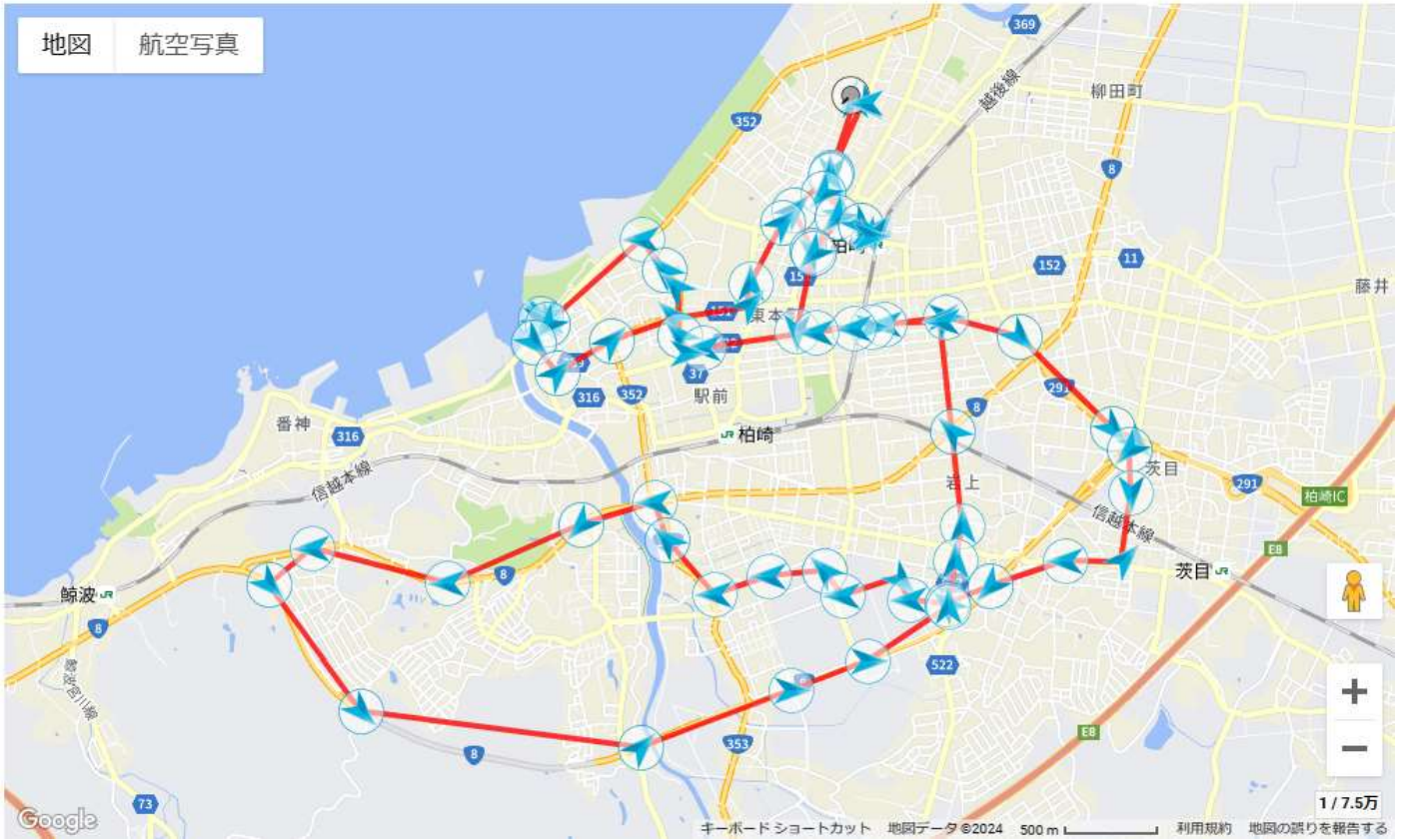

ルート⑭

期間 : 2024/04/18 10:00:00 ~ 2024/04/18 12:00:59

印刷

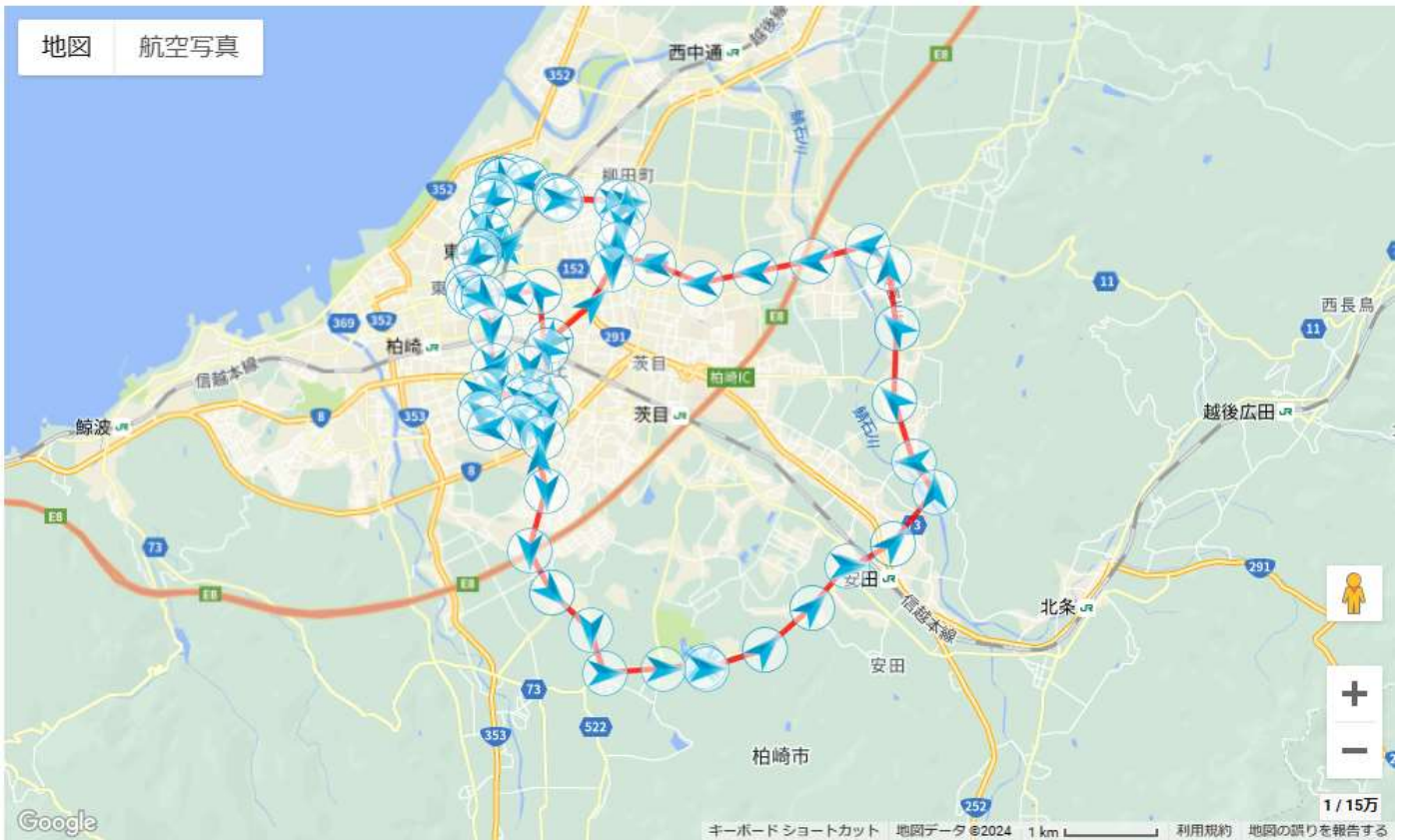

ルート⑮

期間：2024/04/18 13:30:00 ~ 2024/04/18 14:40:59

印刷

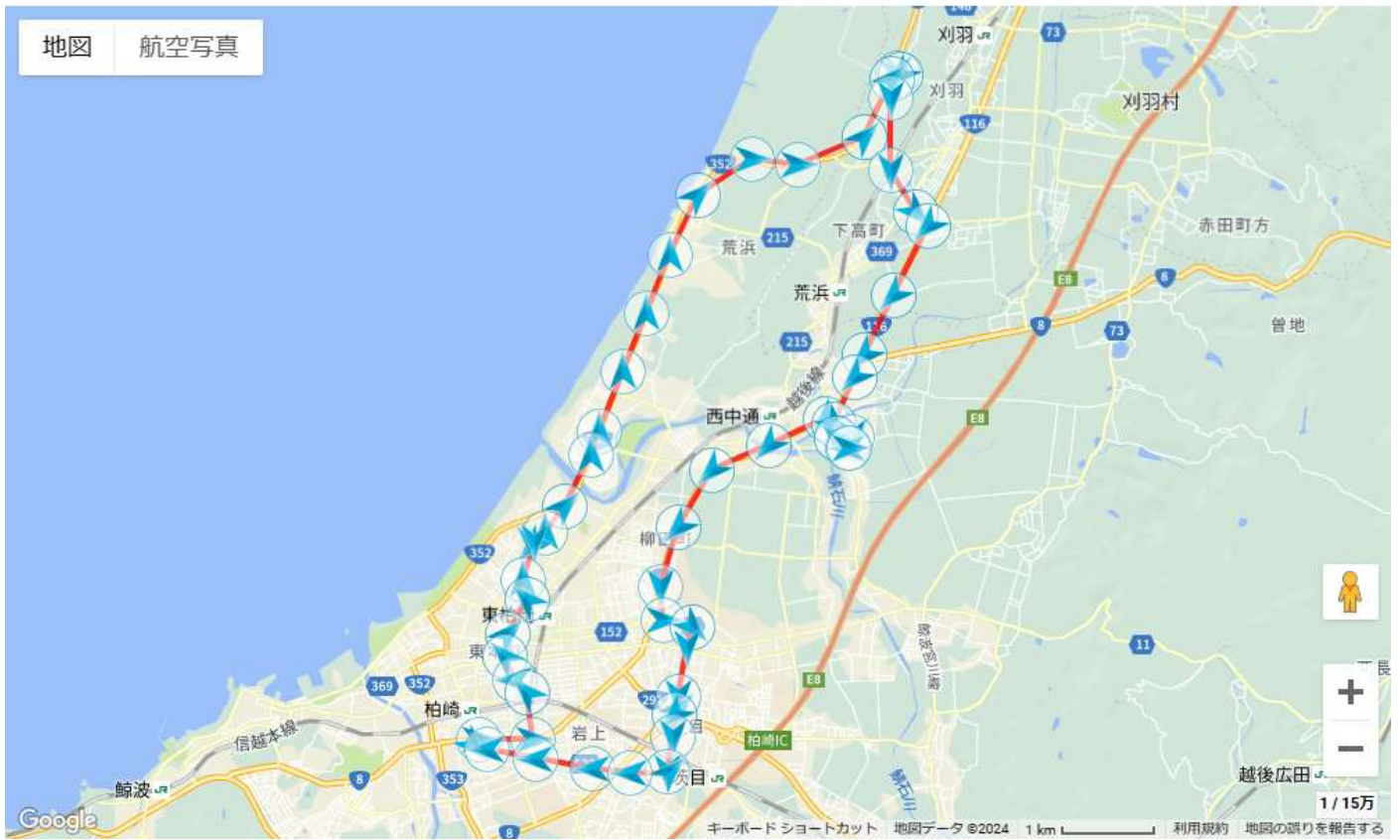

ルート⑯

期間：2024/04/19 09:45:00 ~ 2024/04/19 11:00:59

印刷

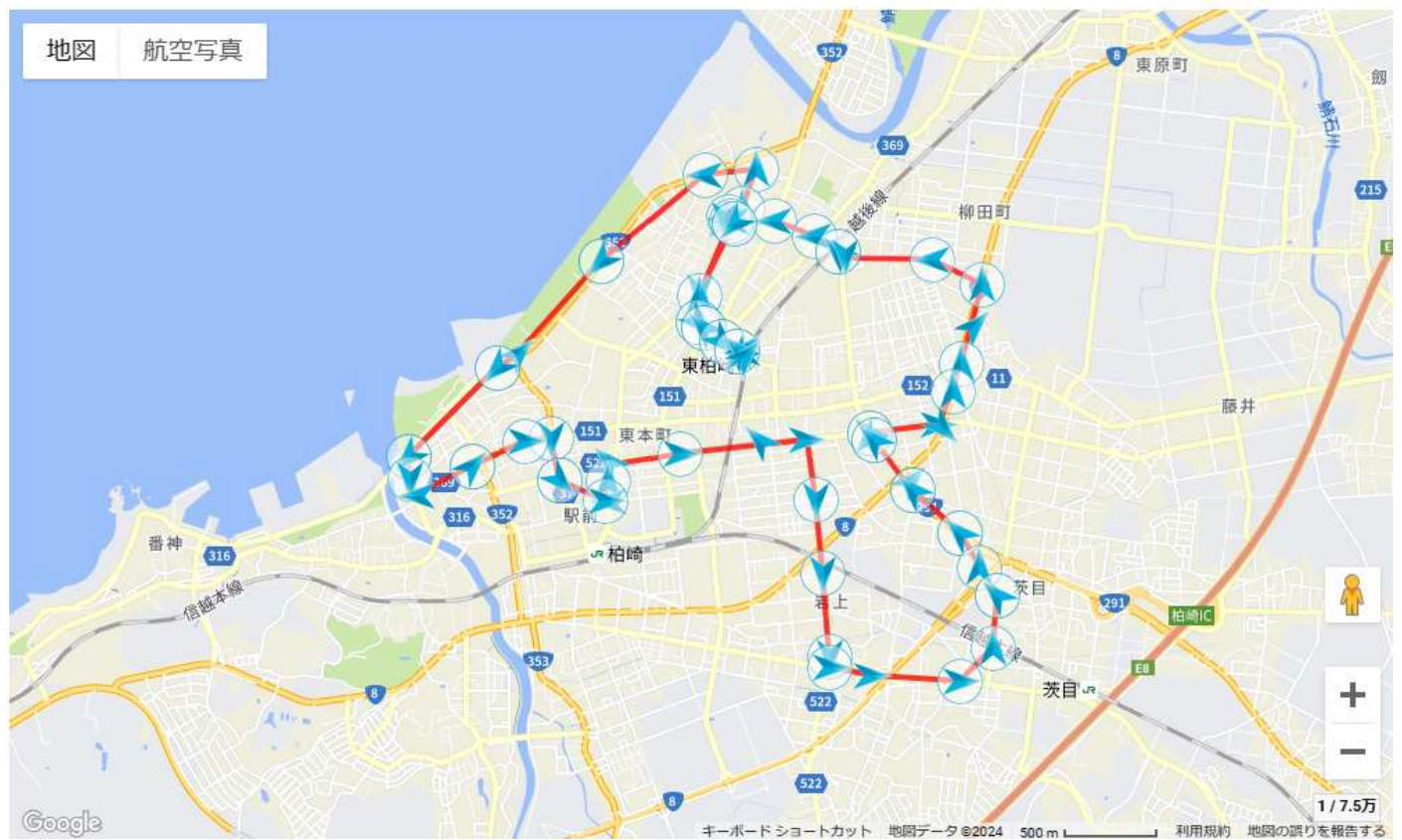

ルート⑰

期間 : 2024/04/24 13:00:00 ~ 2024/04/24 15:30:59

印刷

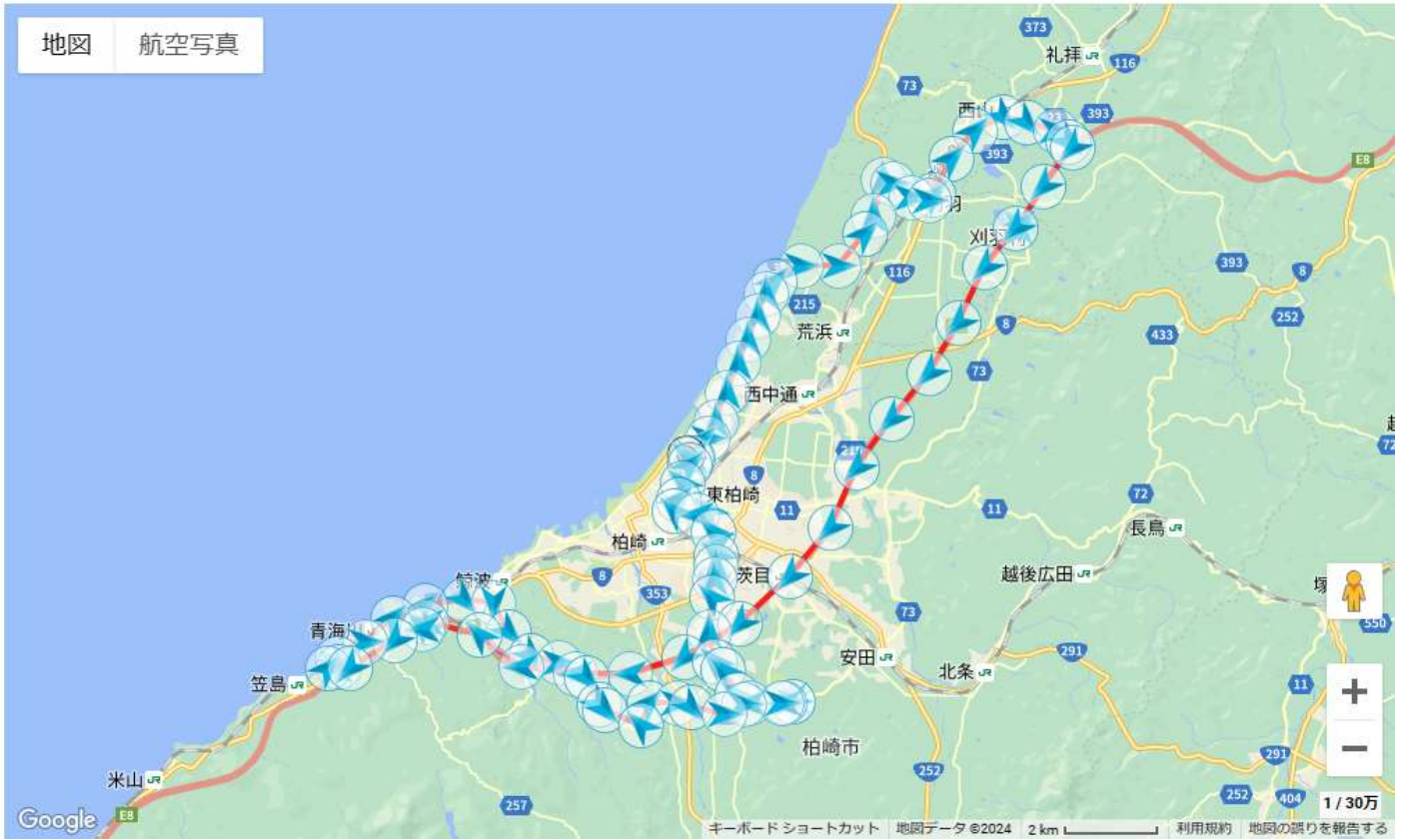

ルート⑱

期間 : 2024/04/30 10:15:00 ~ 2024/04/30 12:00:59

印刷

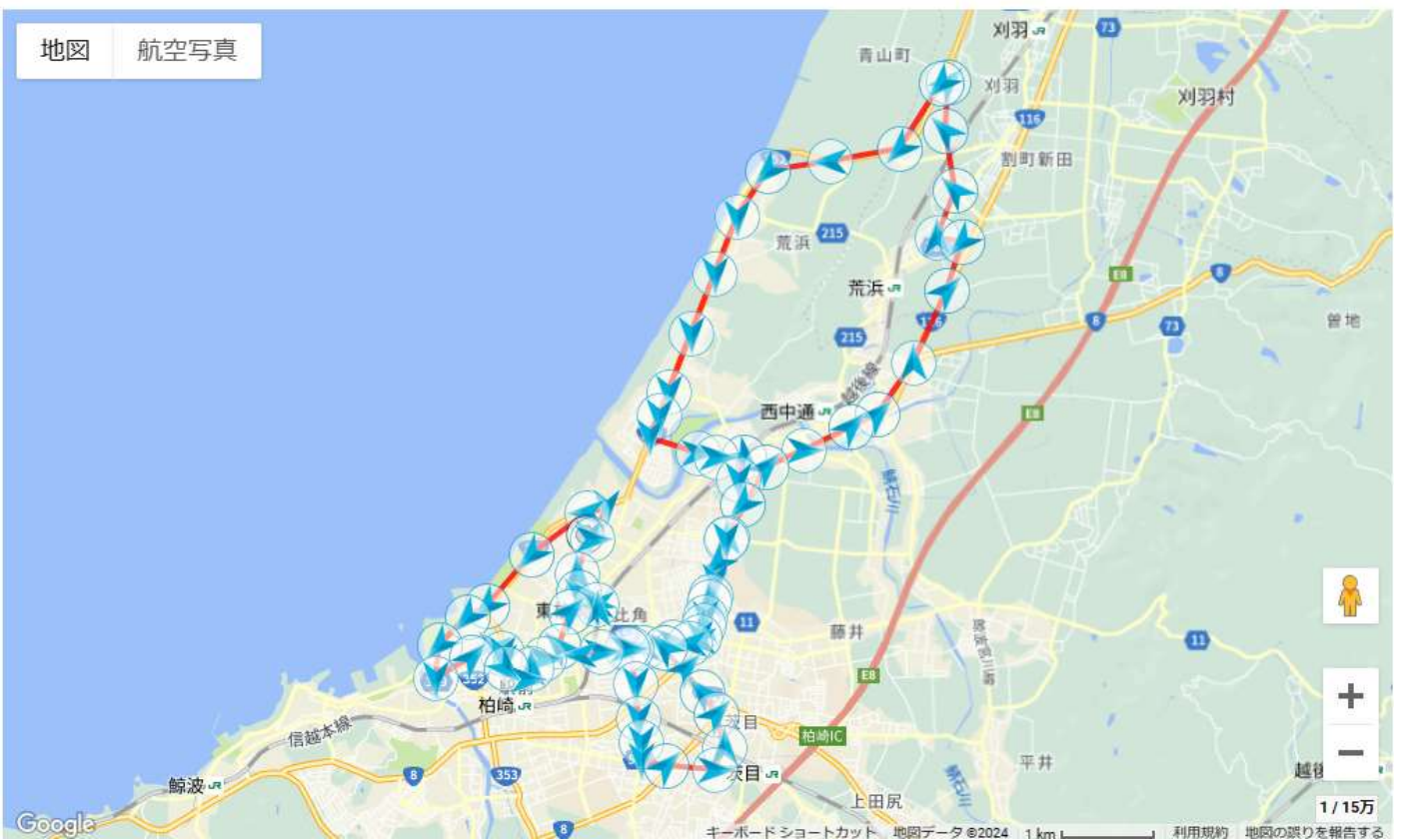

柏崎交通株式会社

初任運転者の実技指導 添乗指導歴

指導員 丸山 豊

- 2024年3月16日 バス部指導運転手として任命