

初任運転者実技指導記録

北園営業所		指導責任者	丸山 豊
乗務者氏名	石崎健太郎		生年月日
			1983年3月12日
雇用年月日	2024年3月17日	選任年月日	2024年4月5日（中型選任）
バス部異動	2024年3月17日		

※初任運転者に対する実技実習 合計ハンドル時間 20時間以上

実施年月日	ハンドル時間	実施経路	走行距離	指導教育内容	指導実施者
2024年3月25日	2:57	市街地や国道、県道など (別紙)ルート①	89	中型バス 車幅や長さの確認 交差点右左折時の確認	丸山 豊
2024年3月26日	2:36	市街地や国道、県道など (別紙)ルート②③	61	中型バス ハンドルのタイミング 信号の予測	丸山 豊
2024年3月27日	2:45	市街地や国道、県道など (別紙)ルート④⑤	85	中型バス 加減速、ギアチェンジ、クラッチ の繋ぎ、右折レーンの進入	丸山 豊
2024年3月28日	3:09	市街地や国道、県道など (別紙)ルート⑥⑦	71	中型バス 交差点左折時のハンドル操作	丸山 豊
2024年3月29日	2:52	市街地や国道、県道など (別紙)ルート⑧⑨	82	中型バス 狭い道路への右左折や停止 発車のスムーズな運行	丸山 豊
2024年4月2日	3:10	市街地や国道、県道など (別紙)ルート⑩⑪	72	中型バス 減速ギアチェンジのタイミング	丸山 豊
2024年4月3日	3:48	市街地や国道、県道など (別紙)ルート⑫⑬	86	中型バス 狭い道路への右左折や停止、 発車のスムーズな運行	丸山 豊
2024年4月5日	2:31	西山IC→米山IC (別紙)ルート⑭⑮	86	中型バス 高速道路走行 選任検定	石田篤史 丸山 豊
ハンドル時間 合計	23:48	距離合計	632		
2024年4月5日	ドライブレコーダー映像映像指導 16:00～16:15				石田 篤史

ルート①

期間 : 2024/03/25 09:50:00 ~ 2024/03/25 15:00:59

印刷

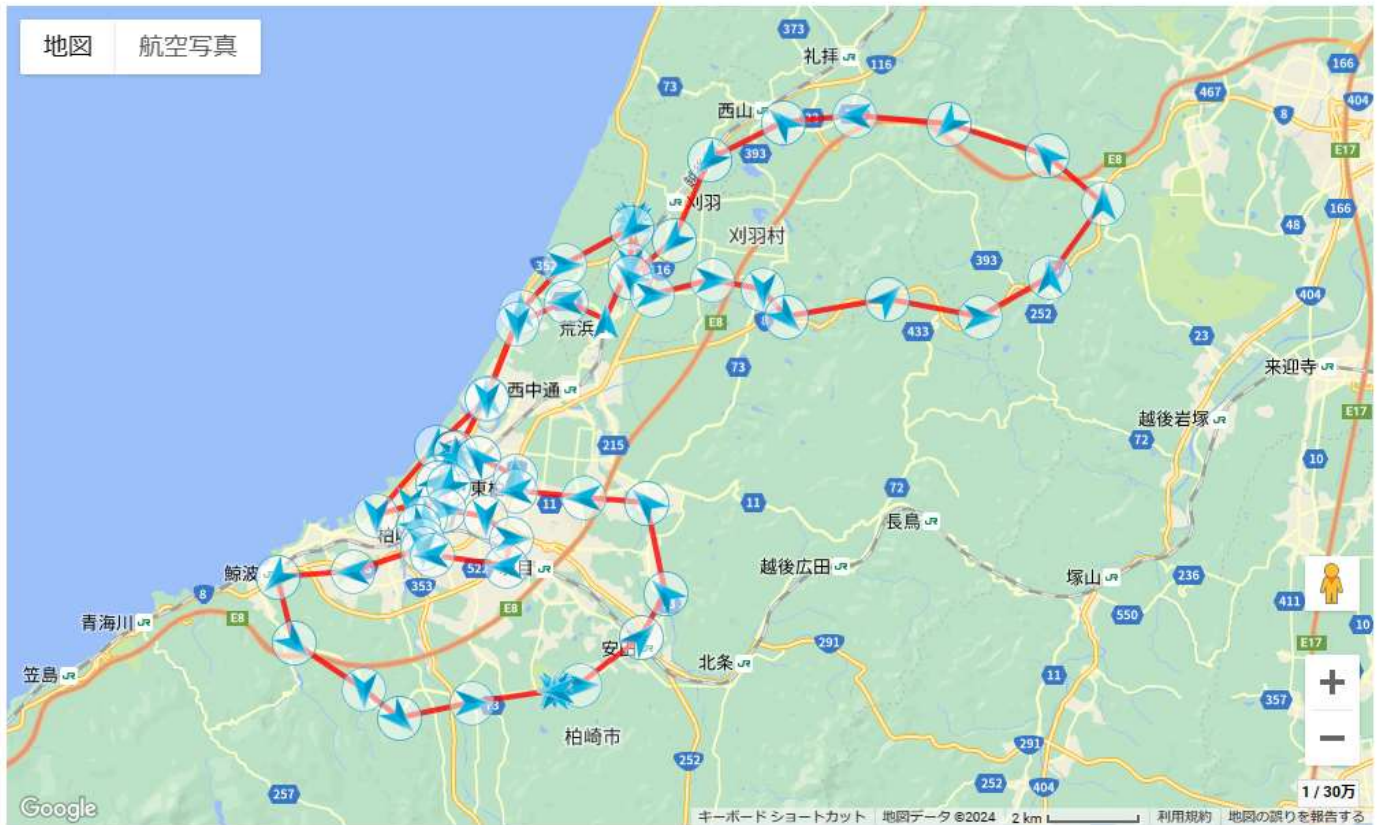

ルート②

期間 : 2024/03/26 10:00:00 ~ 2024/03/26 12:00:59

印刷

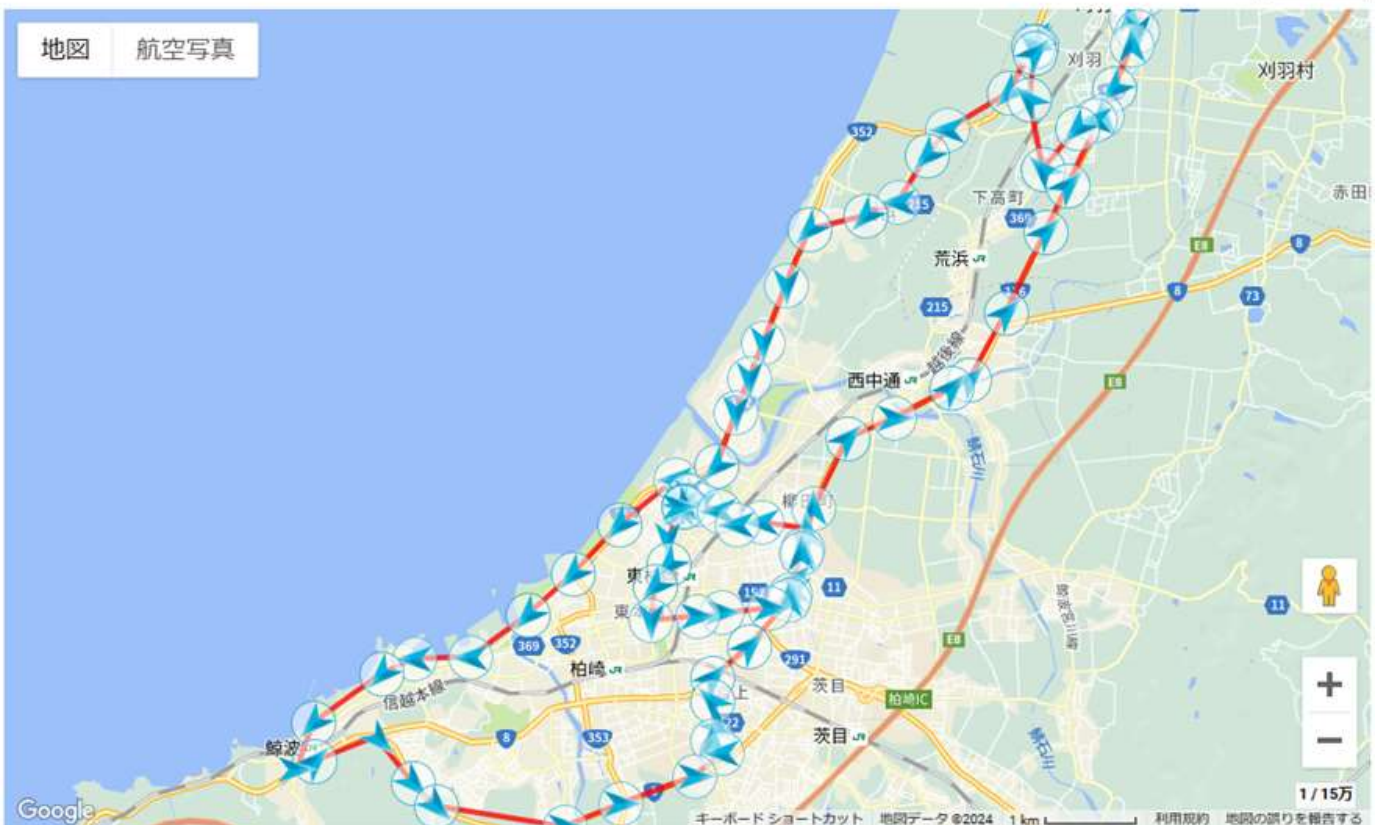

ルート③

期間 : 2024/03/26 13:00:00 ~ 2024/03/26 14:30:59

印刷

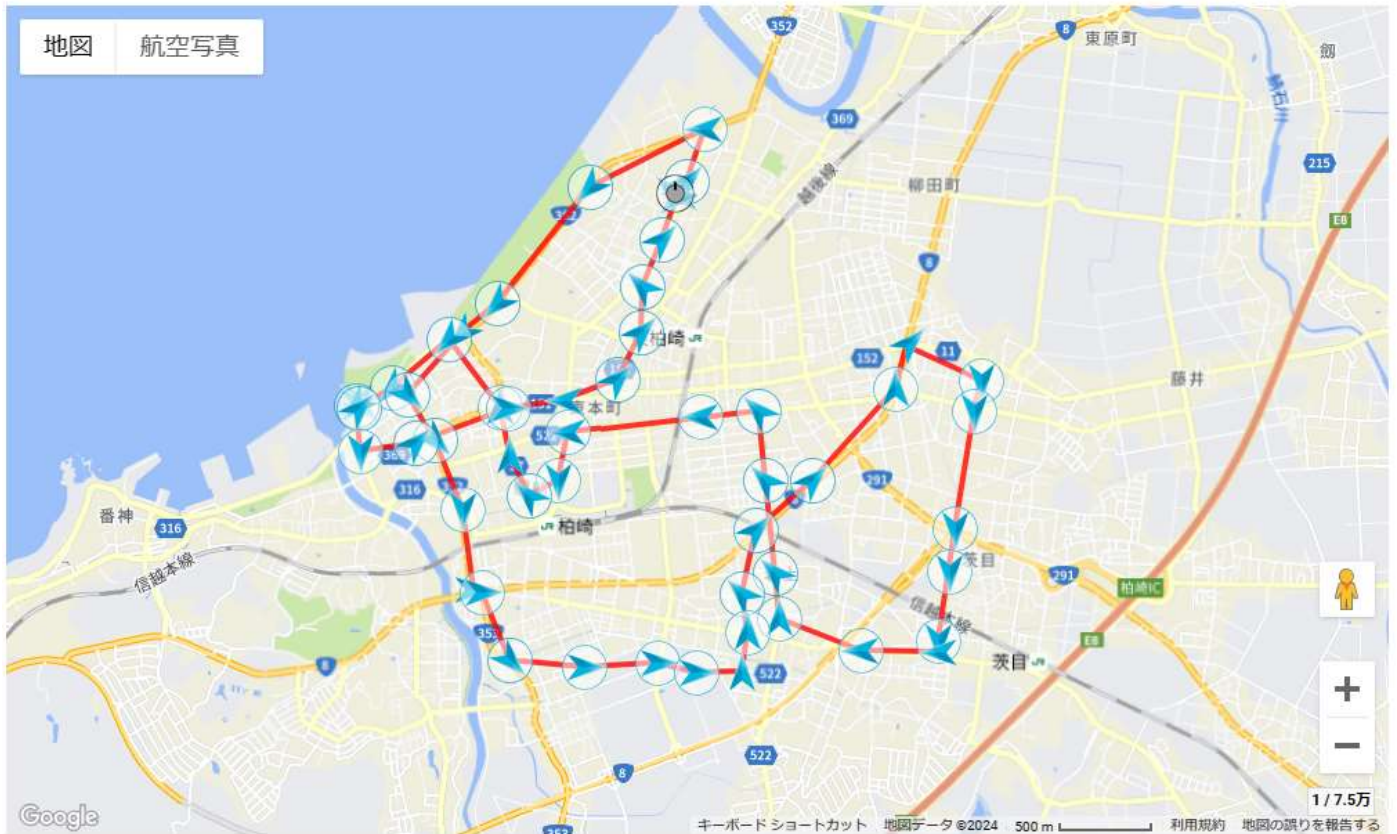

ルート④

期間 : 2024/03/27 09:30:00 ~ 2024/03/27 11:30:59

印刷

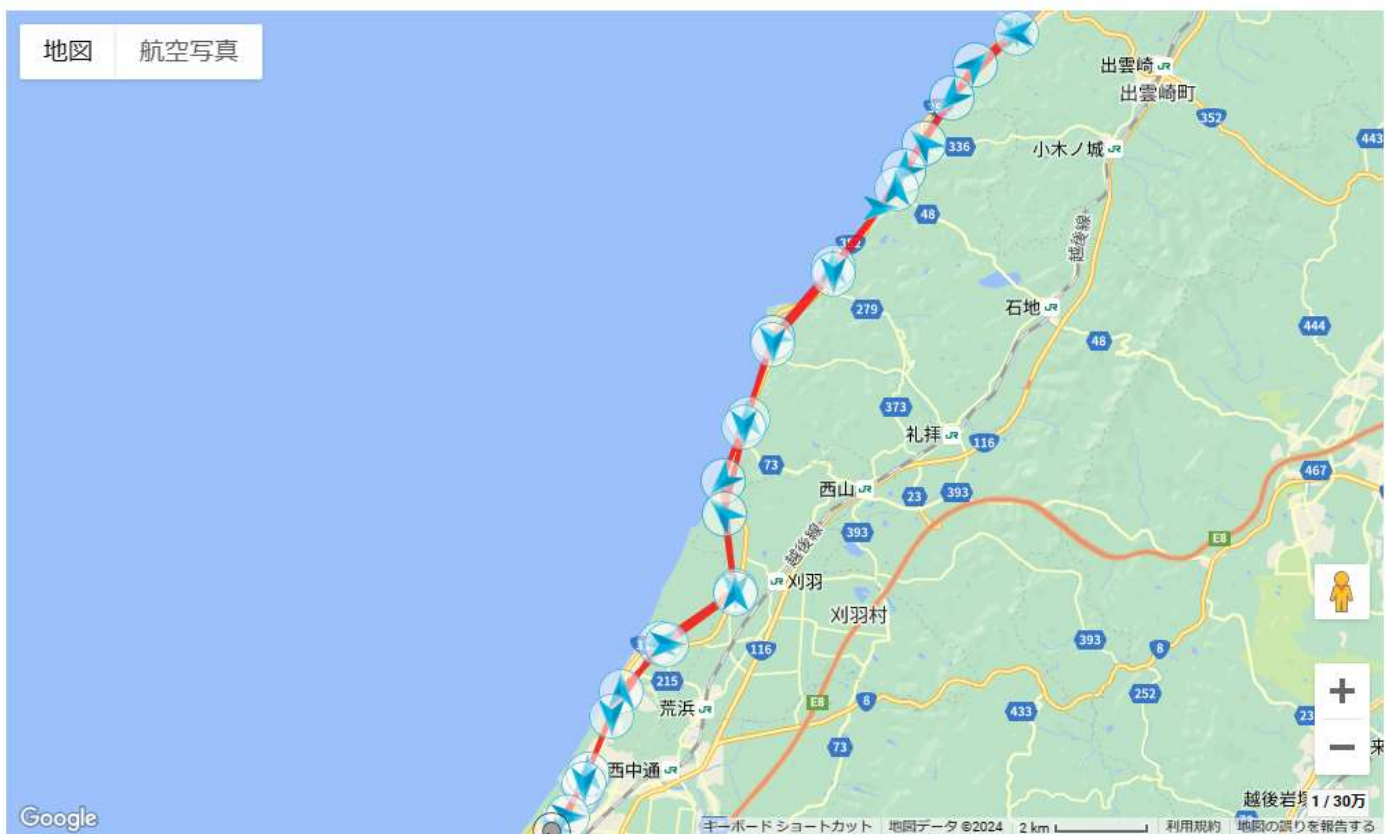

ルート⑤

期間：2024/03/27 13:00:00 ~ 2024/03/27 15:00:59

印刷

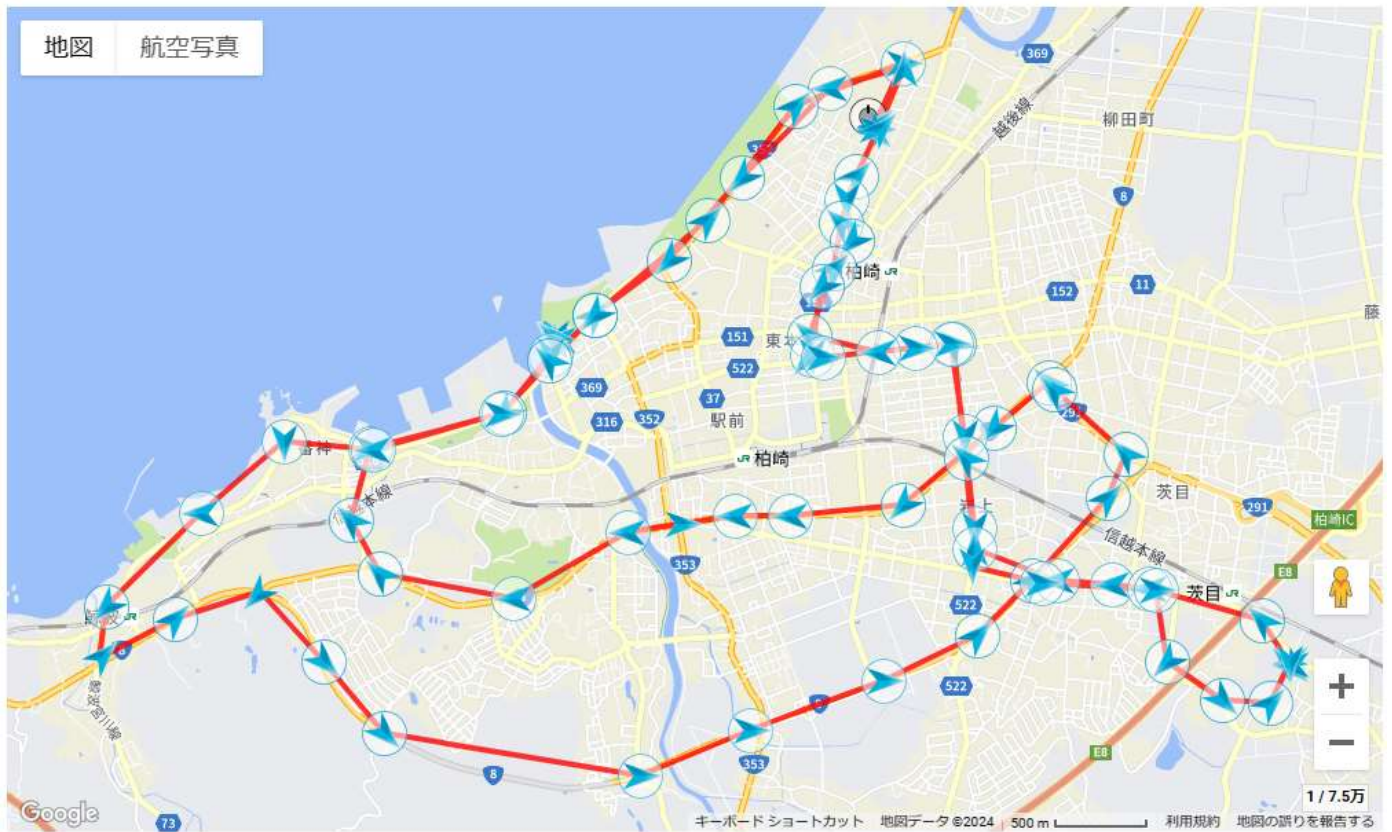

ルート⑥

期間：2024/03/28 09:40:00 ~ 2024/03/28 11:45:59

印刷

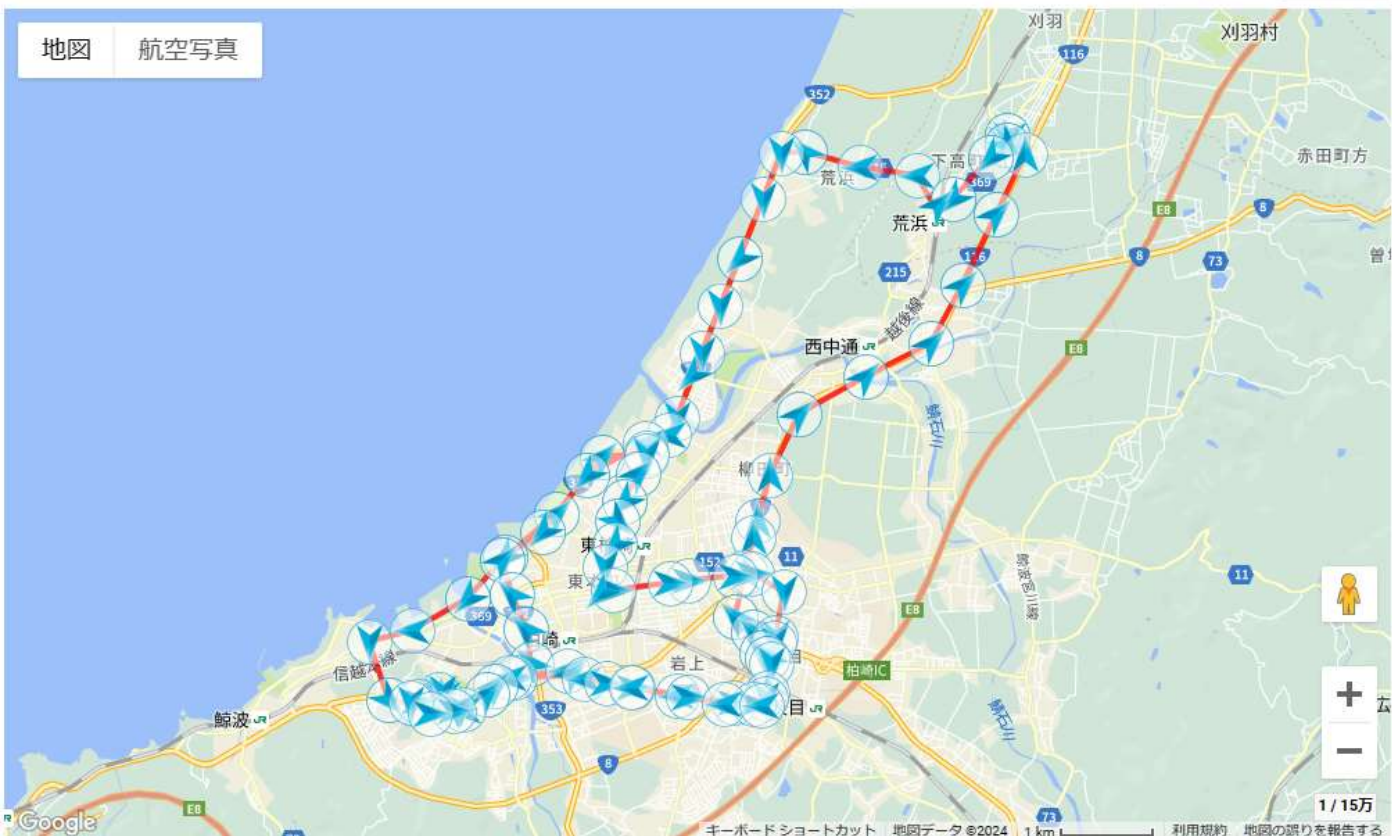

ルート⑦

期間 : 2024/03/28 13:15:00 ~ 2024/03/28 15:05:59

印刷

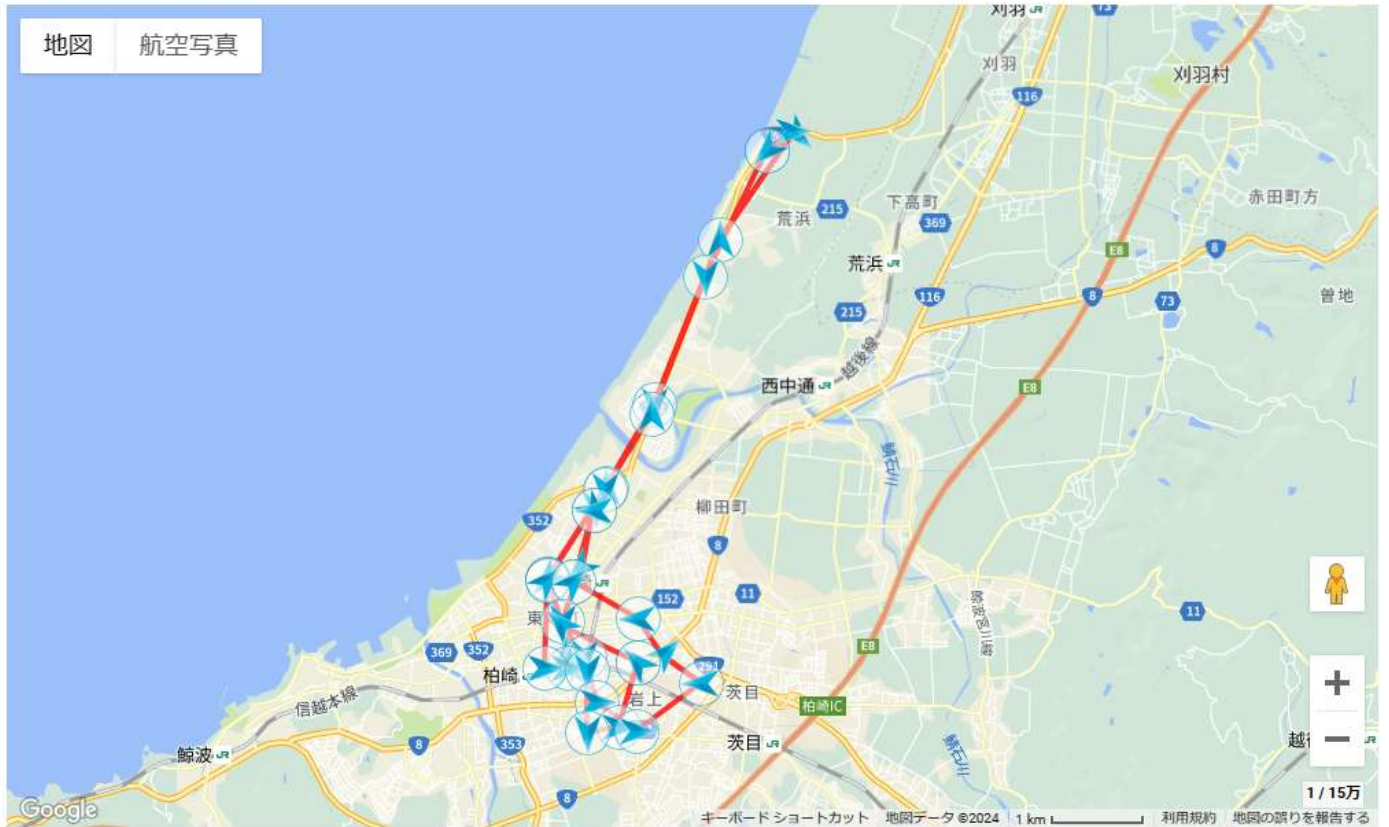

ルート⑧

期間 : 2024/03/29 09:30:00 ~ 2024/03/29 11:10:59

印刷

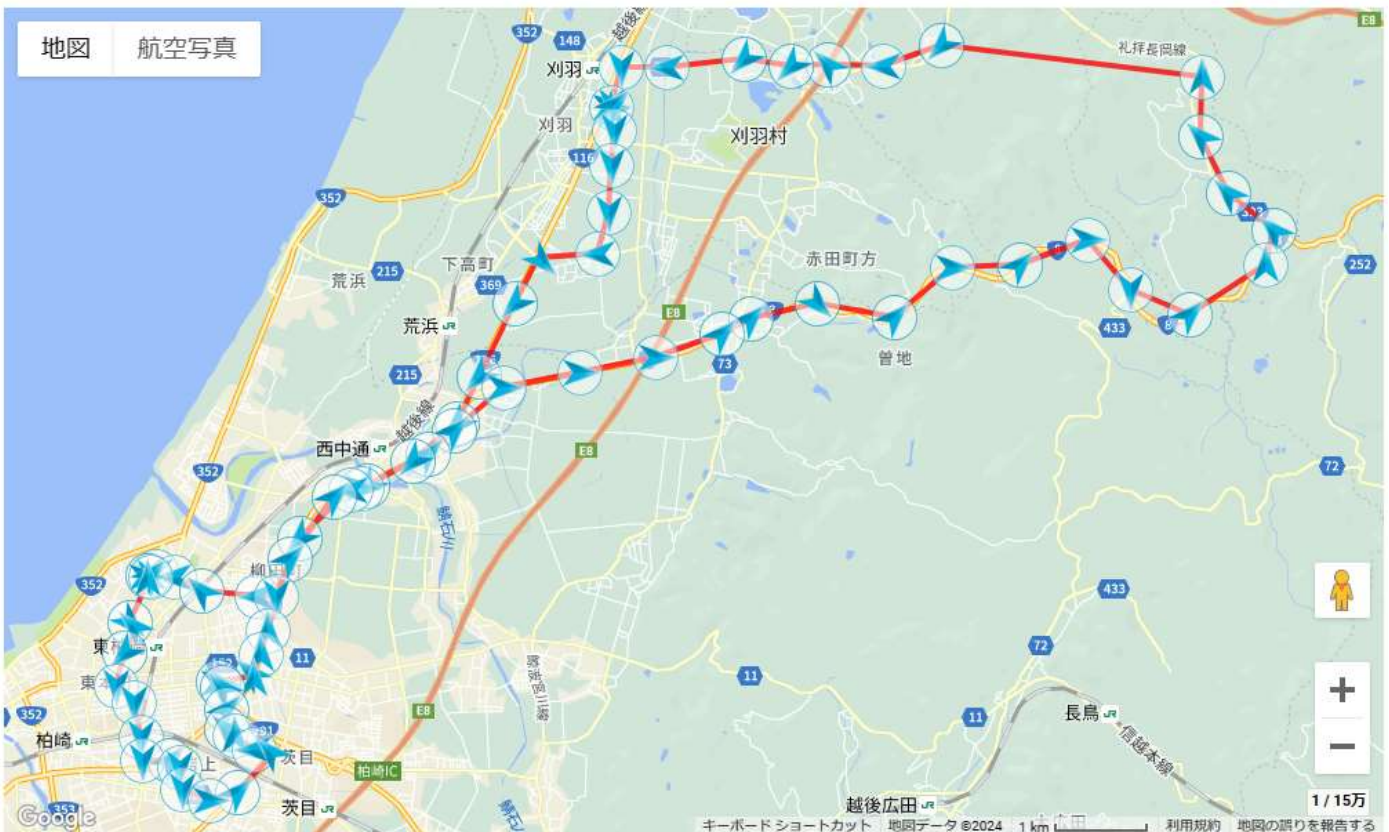

ルート⑨

期間 : 2024/03/29 13:00:00 ~ 2024/03/29 14:50:59

印刷

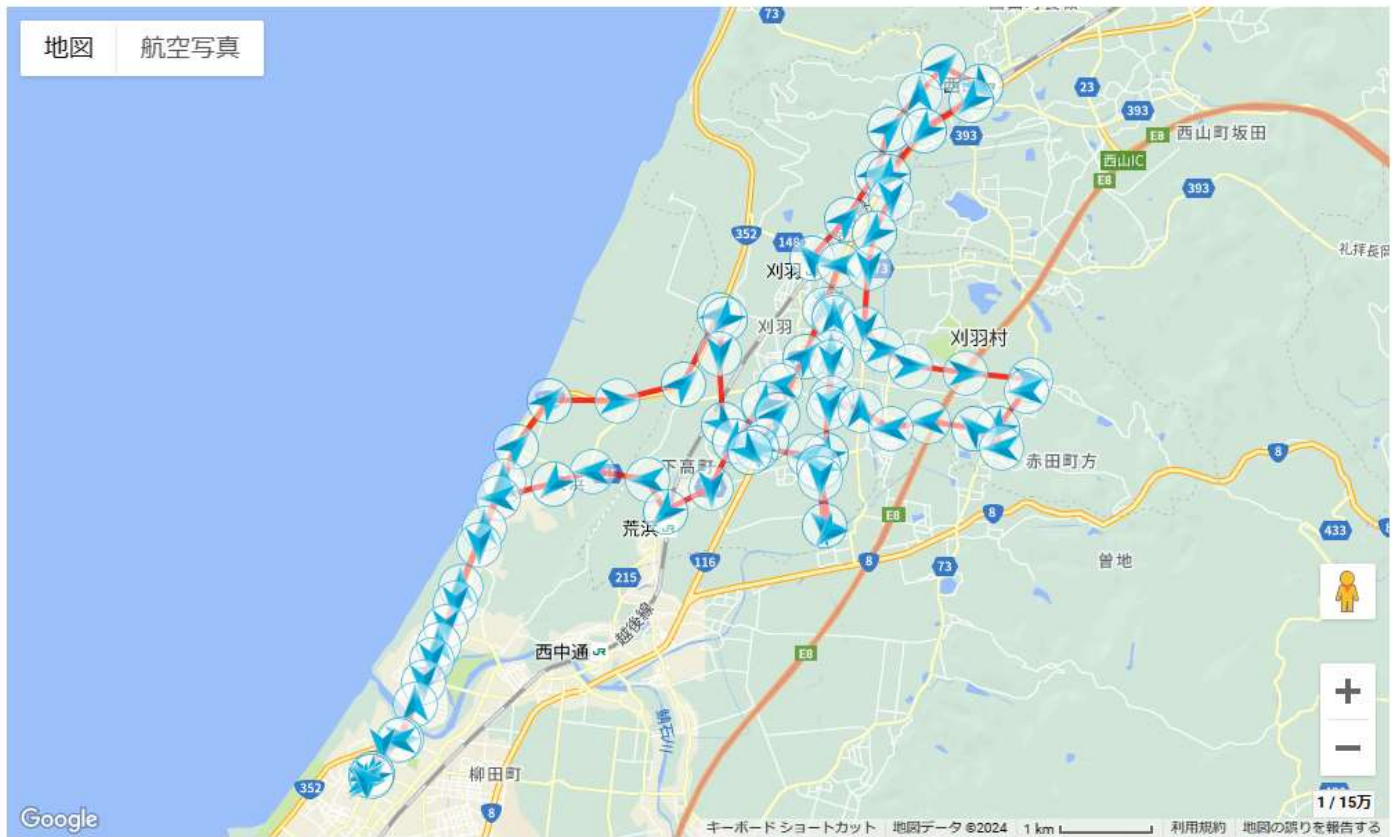

ルート⑩

期間 : 2024/04/02 09:00:00 ~ 2024/04/02 12:00:59

印刷

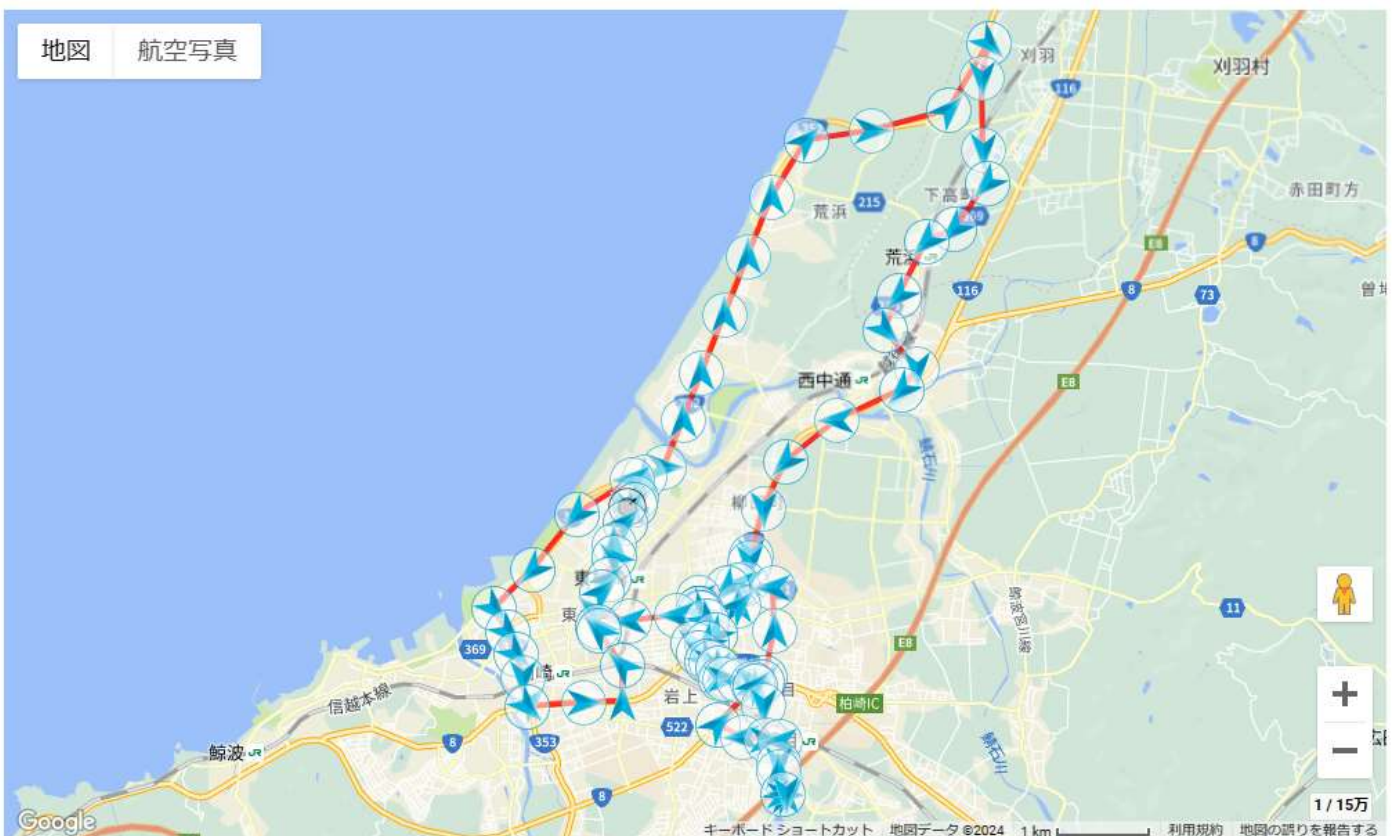

ルート①

期間 : 2024/04/02 13:00:00 ~ 2024/04/02 15:00:59

印刷

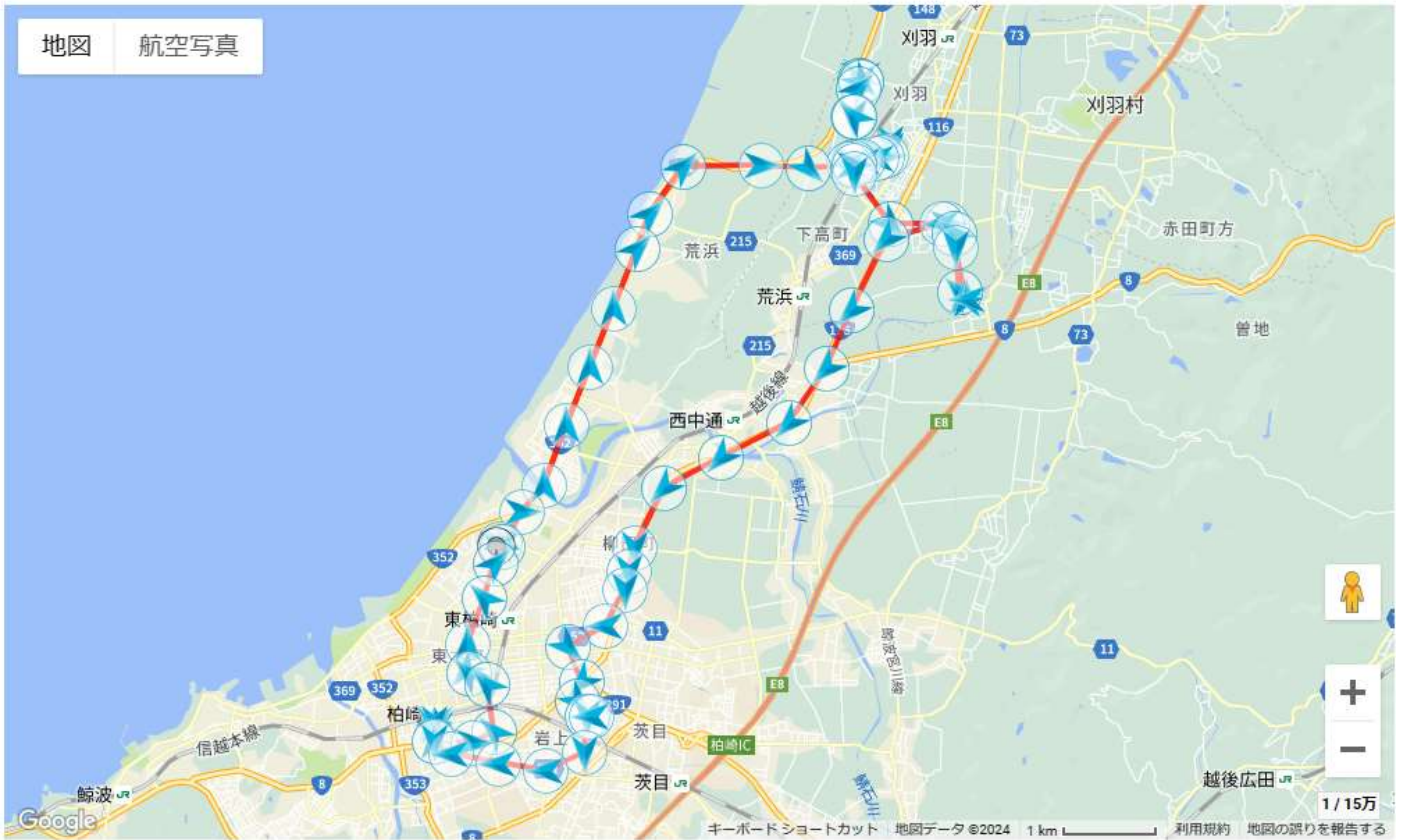

ルート②

期間 : 2024/04/03 09:30:00 ~ 2024/04/03 11:40:59

印刷

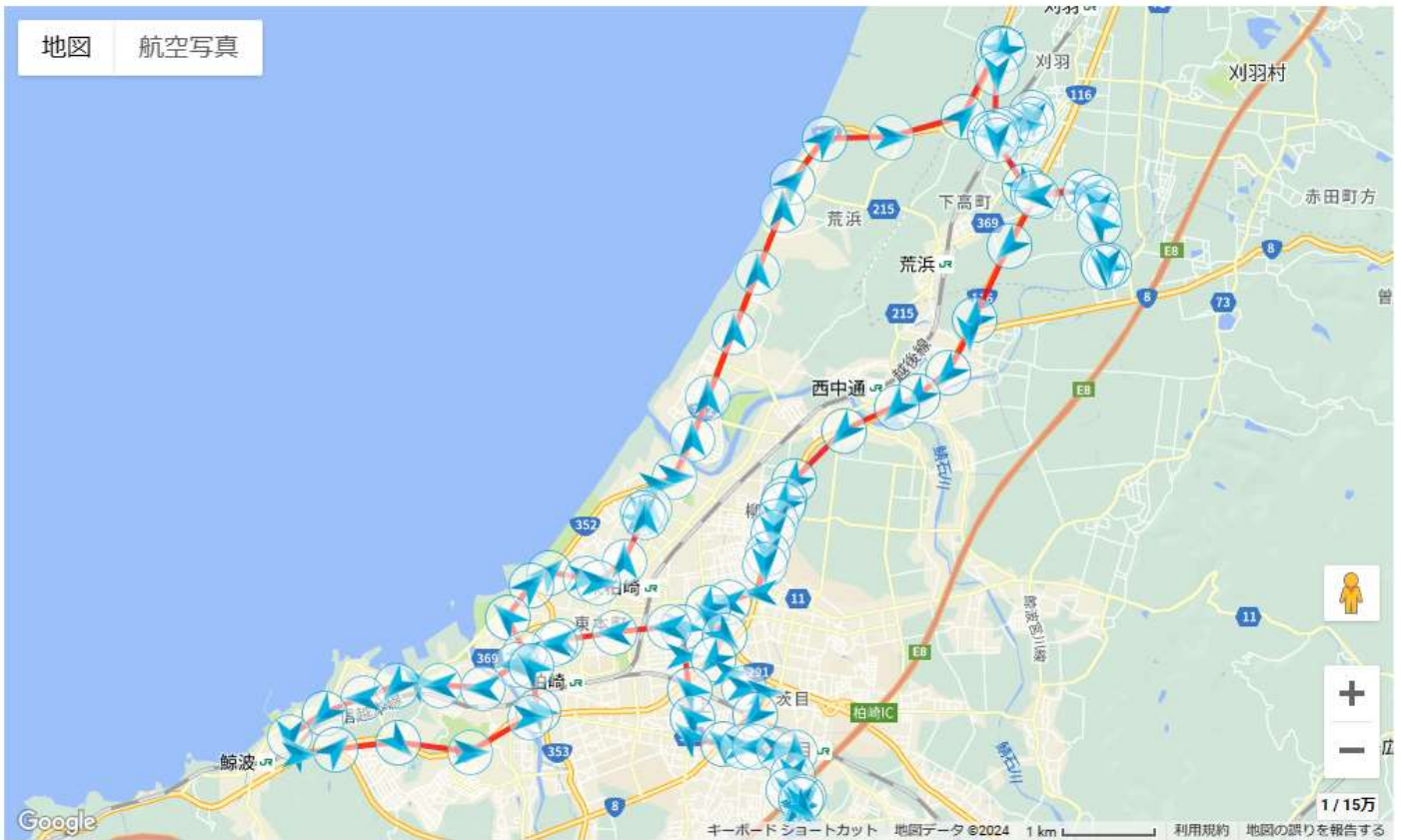

ルート⑬

期間 : 2024/04/03 13:20:00 ~ 2024/04/03 15:40:59

印刷

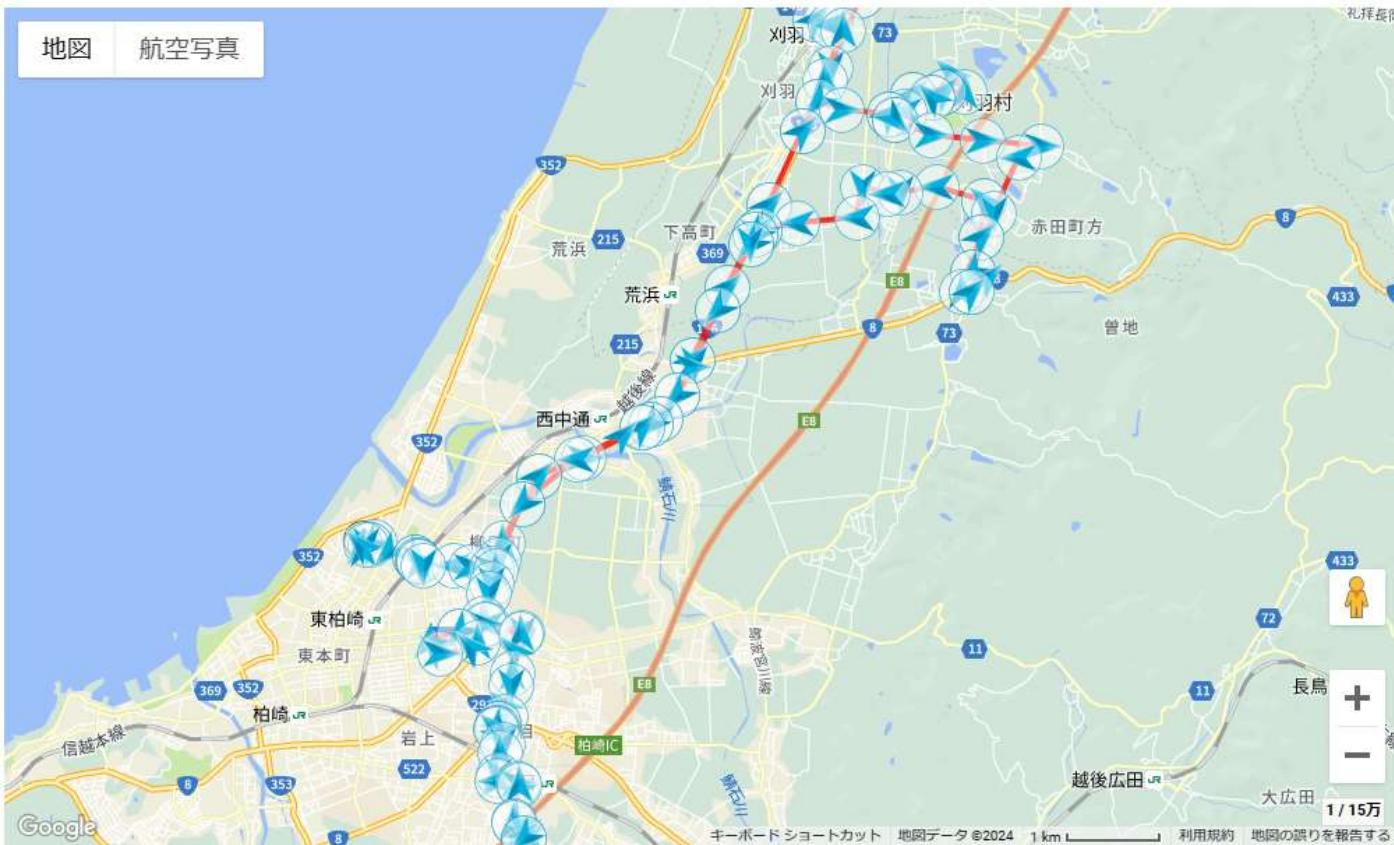

ルート⑭

期間 : 2024/04/05 10:00:00 ~ 2024/04/05 11:40:59

印刷



ルート⑮

期間 : 2024/04/05 13:15:00 ~ 2024/04/05 14:40:59

印刷

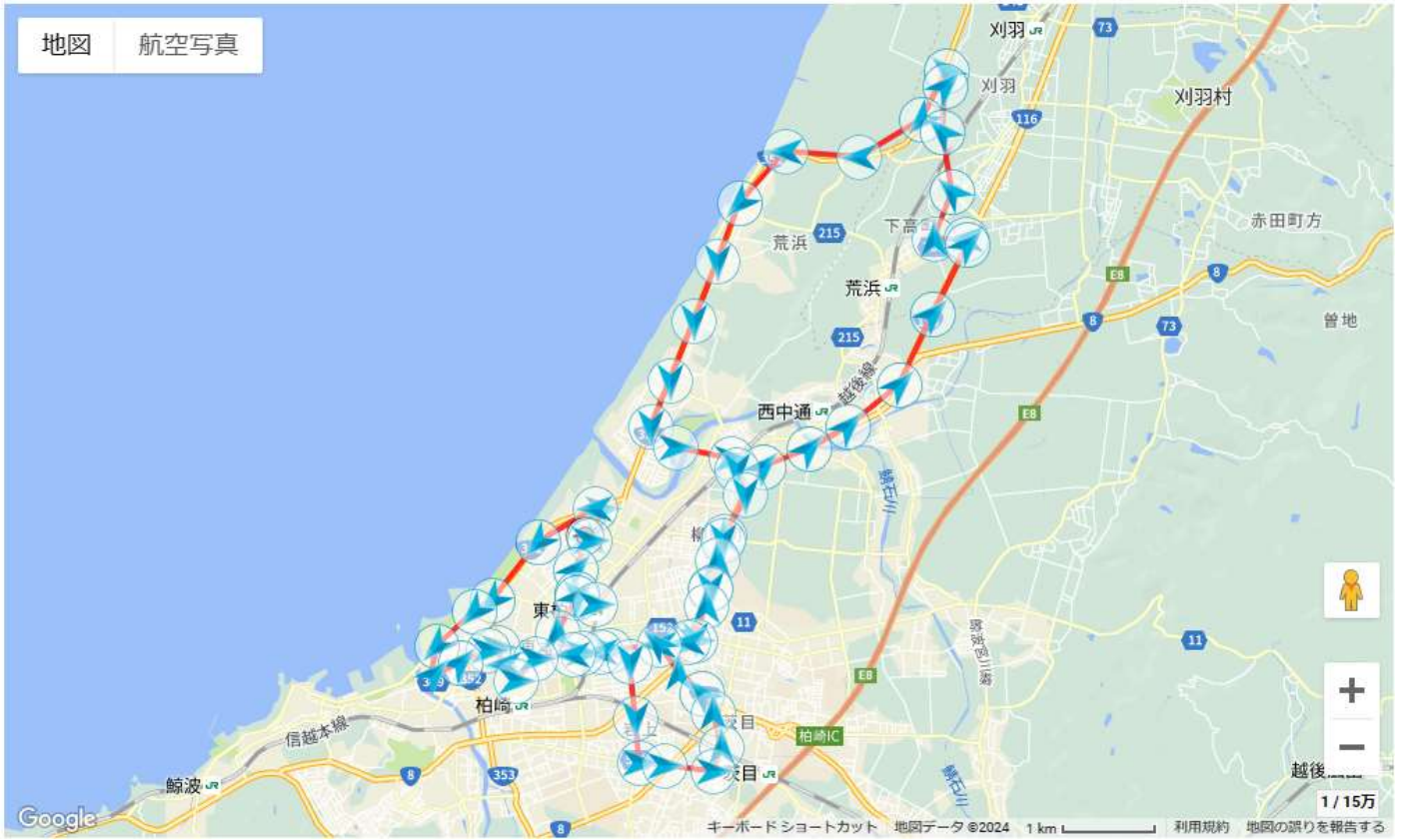

柏崎交通株式会社

初任運転者の実技指導 添乗指導歴

指導員 丸山 豊

- 2024年3月16日 バス部指導運転手として任命