

初任運転者実技指導記録

乗務者氏名		I.Y		指導責任者		M.Y	
雇用年月日	2026年3月20日			選任年月日	2026年5月22日（大型選任）		
バス部異動	2026年3月20日						
※初任運転者に対する実技実習 合計ハンドル時間 20時間以上							
実施年月日	ハンドル時間	実施経路	走行距離	指導教育内容		指導実施者	
2026年4月29日	3:36	市街地や国道、県道など (別紙)ルート①②	81	大型バス 車幅や長さの確認 交差点右左折時の確認		S.M	
2026年4月30日	2:03	市街地や国道、県道など (別紙)ルート③	46	大型バス ハンドルのタイミング 信号の予測		K.K	
2026年5月1日	2:49	市街地や国道、県道など (別紙)ルート④⑤	82	大型バス 加減速、ギアチェンジ、クラッチの繋ぎ、右折レーンの進入		M.Y	
2026年5月7日	1:51	市街地や国道、県道など (別紙)ルート⑥	58	大型バス 交差点左折時のハンドル操作		M.Y	
2026年5月8日	3:25	市街地や国道、県道など (別紙)ルート⑦⑧	81	大型バス 狭い道路への右左折や停止 発車のスムーズな運行		K.H	
2026年5月11日	4:06	市街地や国道、県道など (別紙)ルート⑨⑩	110	大型バス 減速ギアチェンジのタイミング		I.T	
2026年5月12日	4:06	市街地や国道、県道など (別紙)ルート⑪⑫	67	大型バス 狭い道路への右左折や停止 発車のスムーズな運行		K.K	
2026年5月13日	3:57	市街地や国道、県道など (別紙)ルート⑬⑭	139	大型バス 狭い道路への右左折や停止 発車のスムーズな運行		M.Y	
2026年5月18日	1:59	市街地や国道、県道など (別紙)ルート⑮	45	大型バス 狭い道路への右左折や停止 発車のスムーズな運行		M.Y	
2026年5月21日	3:31	市街地や国道、県道、高速道路 (別紙)ルート⑯	93	大型バス 高速道路走行		K.K	
ハンドル時間 合計	31:23	距離合計	802				

ルート①

期間：2026/04/29 10:30:00 ~ 2026/04/29 11:31:59



ルート②

期間：2026/04/29 13:40:00 ~ 2026/04/29 14:54:59



ルート③

期間：2026/04/30 10:10:00 ~ 2026/04/30 11:30:59

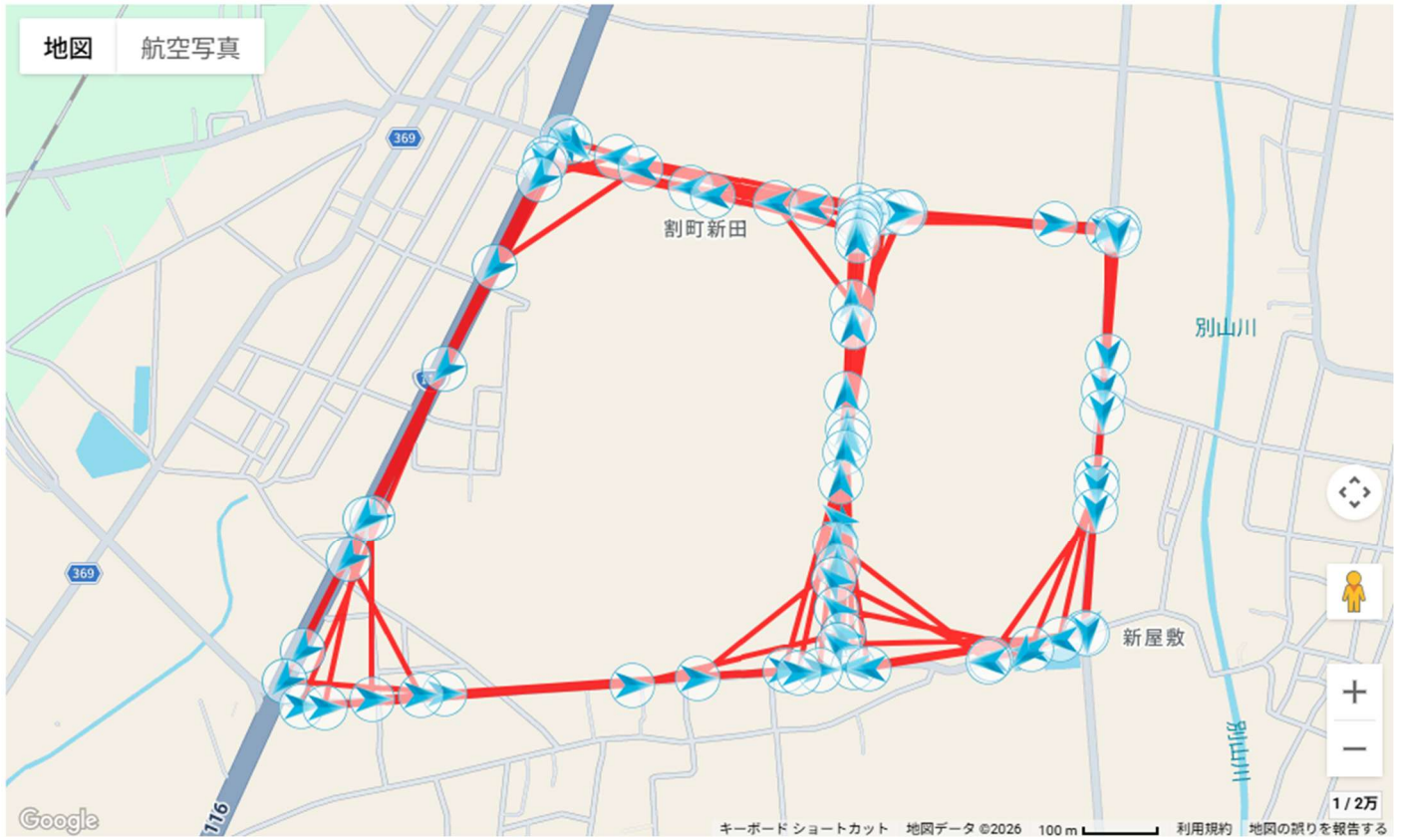

ルート④

期間：2026/05/01 10:26:00 ~ 2026/05/01 11:46:59



ルート⑤

期間：2026/05/01 13:56:00 ~ 2026/05/01 15:20:59

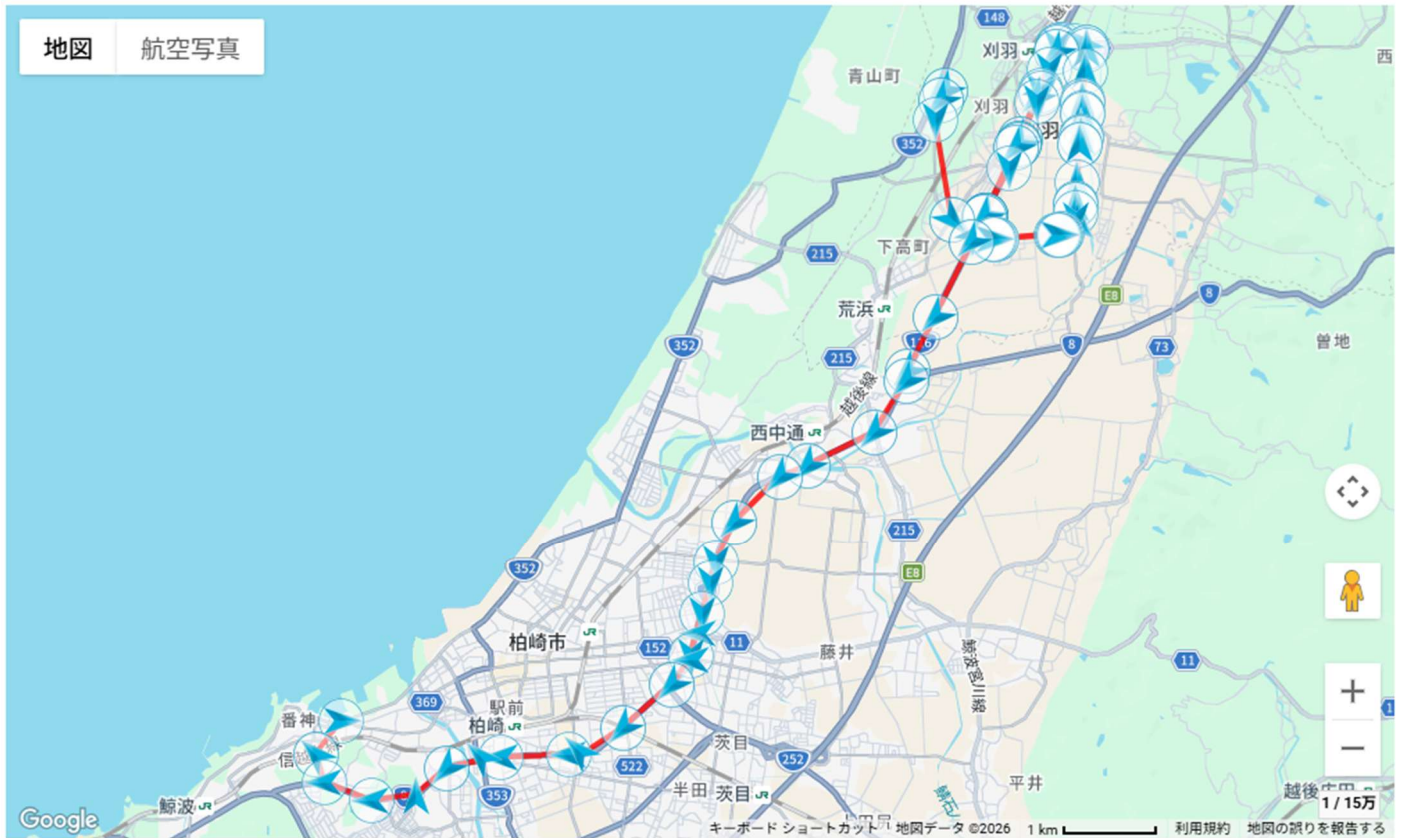

ルート⑥

期間：2026/05/07 13:20:00 ~ 2026/05/07 15:06:59

印刷

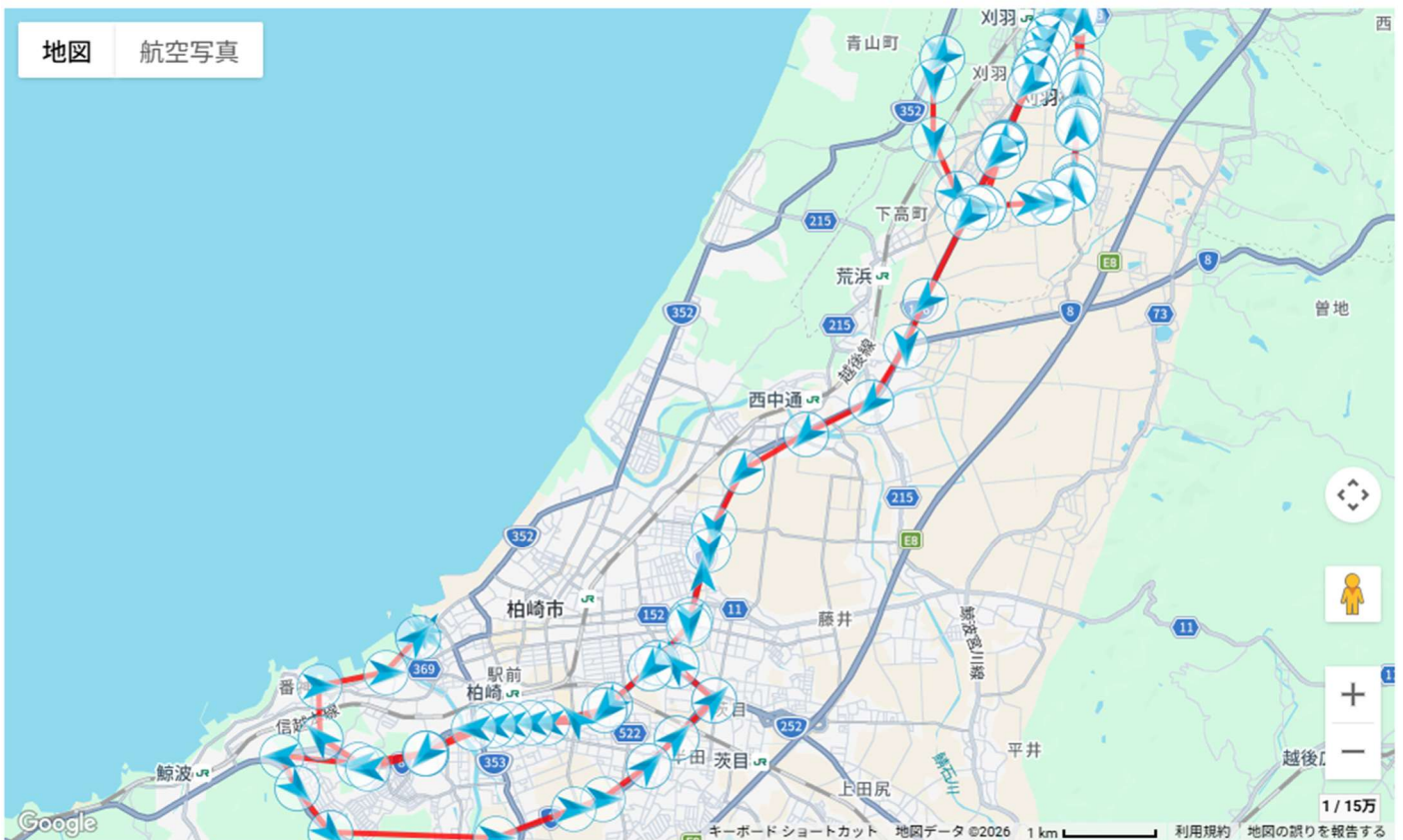

ルート⑨

期間：2026/05/11 09:40:00 ~ 2026/05/11 10:40:59

印刷



ルート⑩

期間：2026/05/11 12:15:00 ~ 2026/05/11 15:30:59

印刷



ルート⑪

期間：2026/05/12 10:00:00 ~ 2026/05/12 12:00:59

印刷

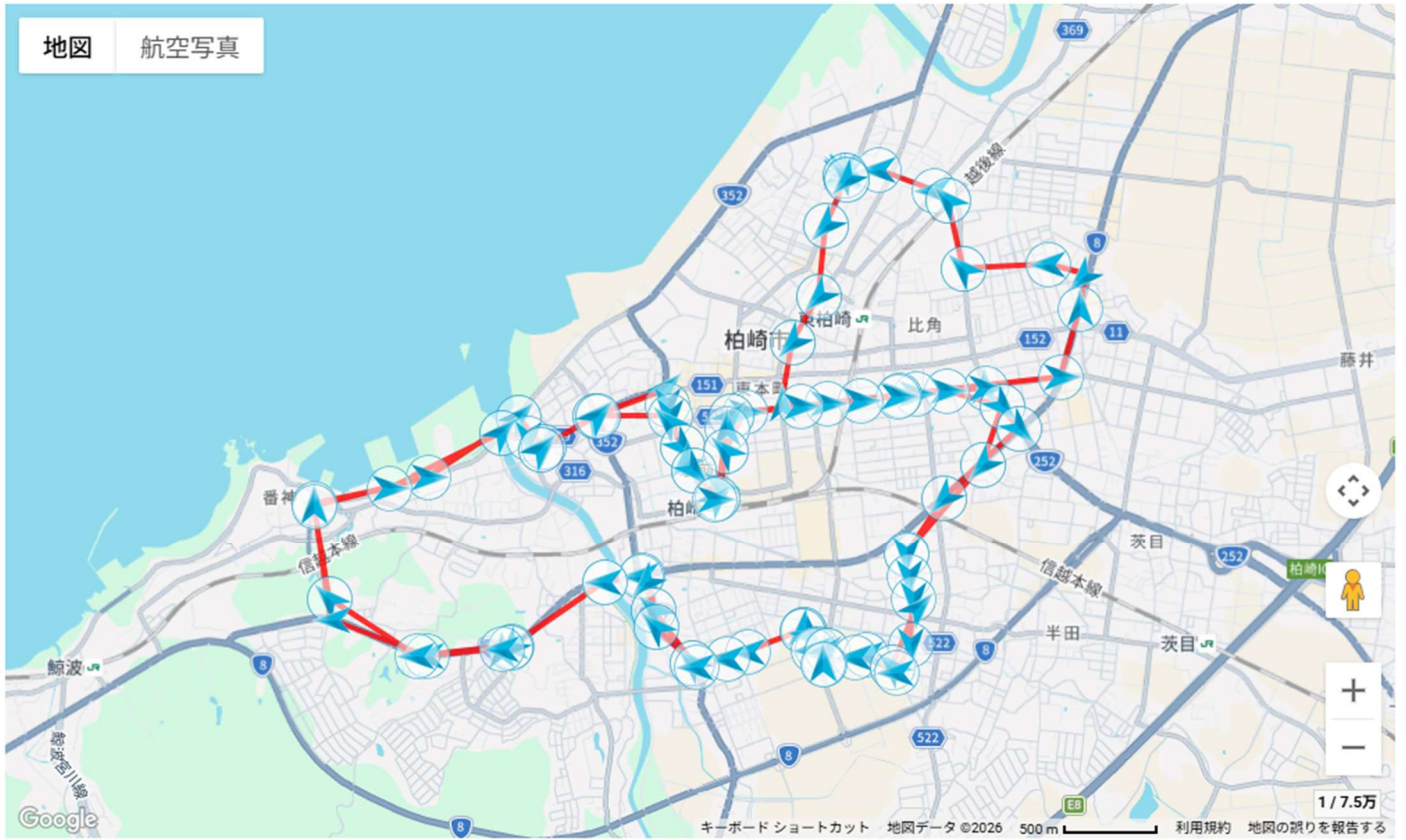

ルート⑫

期間：2026/05/12 13:20:00 ~ 2026/05/12 15:42:59

印刷



ルート⑬

期間：2026/05/13 09:05:00 ~ 2026/05/13 11:15:59

印刷

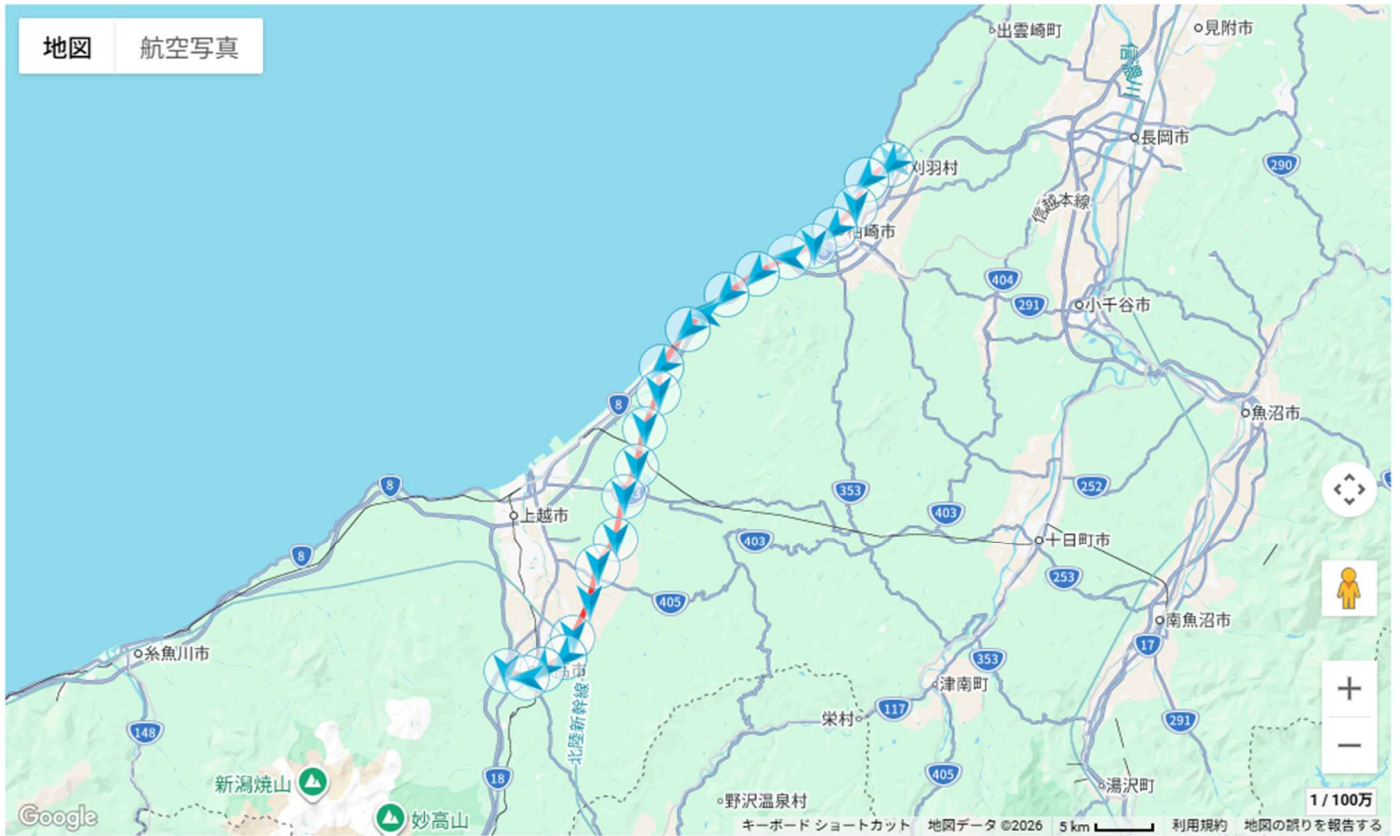

ルート⑭

期間：2026/05/13 12:47:00 ~ 2026/05/13 15:21:59

印刷

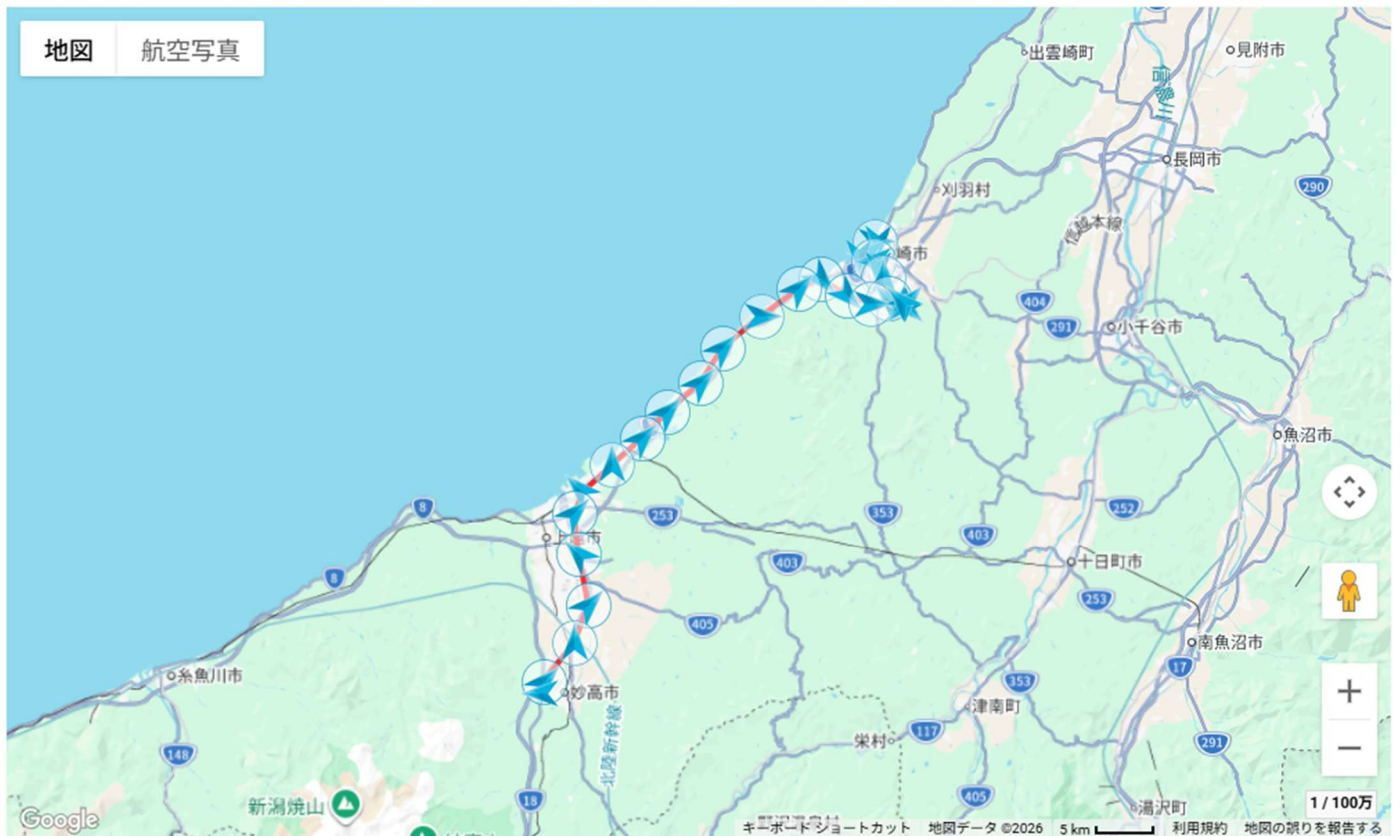

ルート⑮

期間：2026/05/18 13:10:00 ~ 2026/05/18 15:40:59

印刷

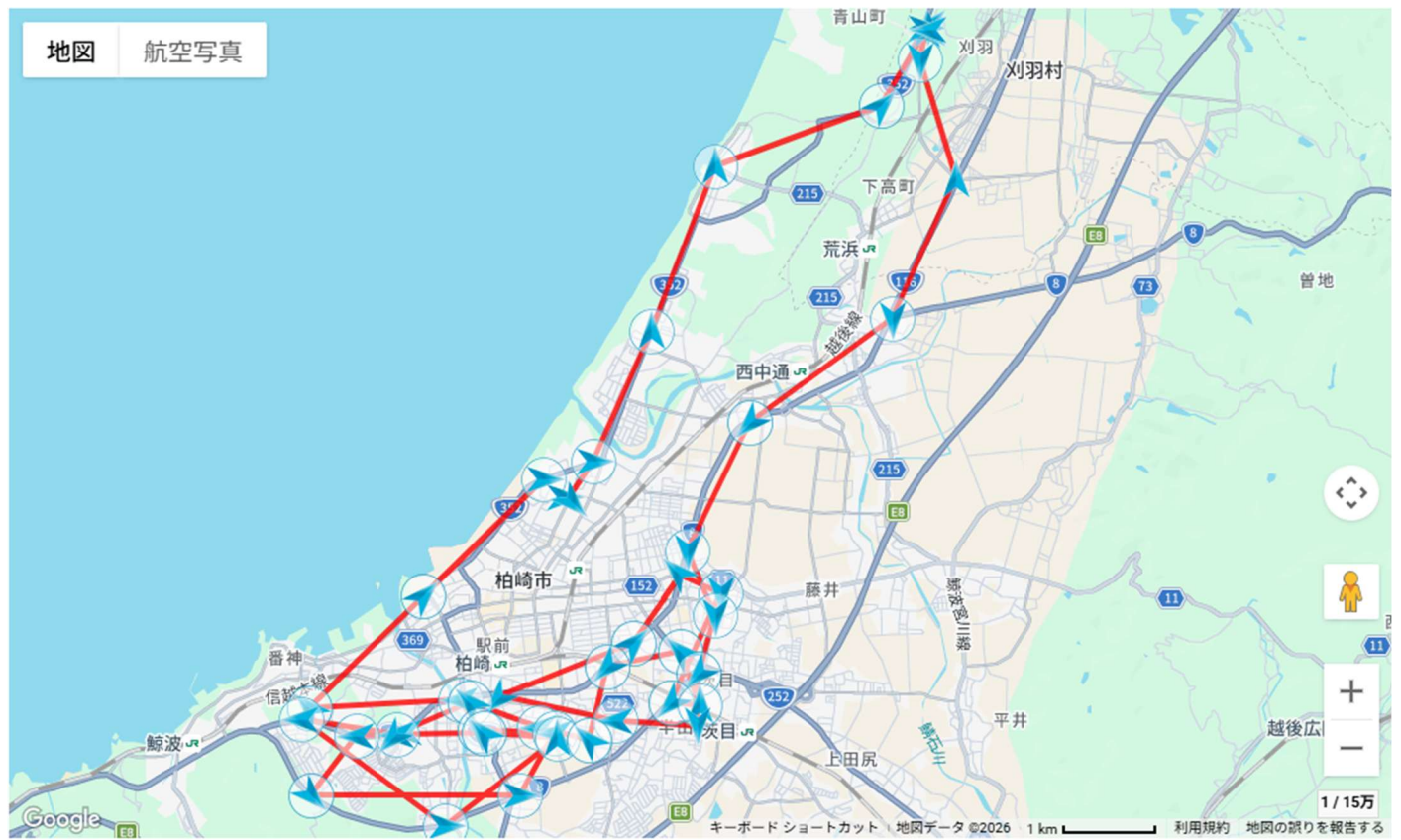

ルート⑯

期間：2026/05/21 10:00:00 ~ 2026/05/21 11:55:59

印刷

